

KECAMATAN
KARANG INTAN

DALAM ANGKA
2021

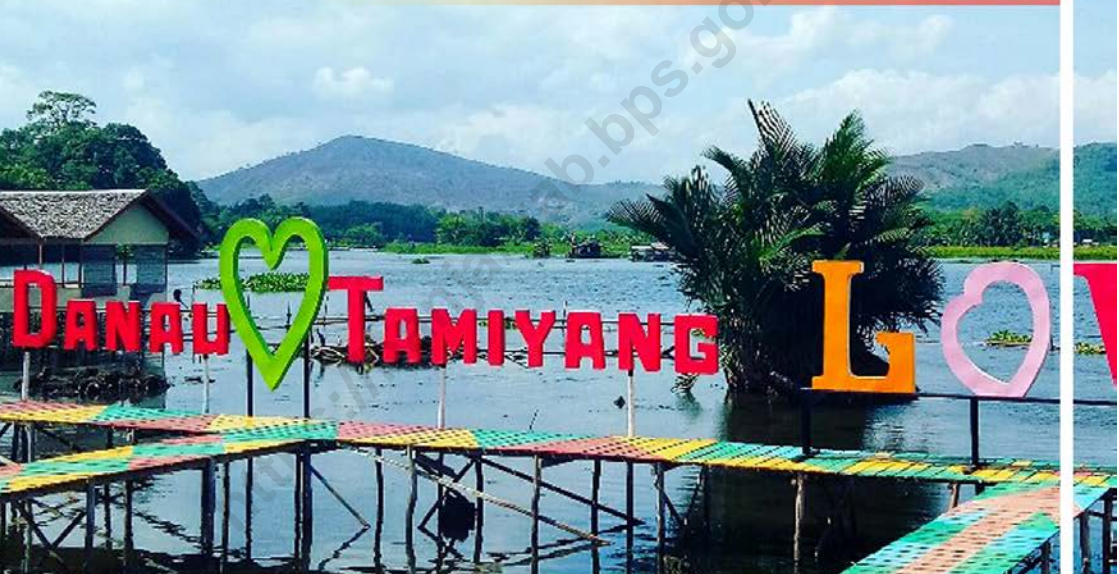

**BADAN PUSAT STATISTIK
KABUPATEN BANJAR**

KECAMATAN
KARANG INTAN

DALAM ANGKA
2021



**Kecamatan Karang Intan Dalam Angka
2021**

ISSN: 2714-8238

No. Publikasi: 63030.2115

Katalog: 1102001.6303070

Ukuran Buku: 14,8 cm x 21 cm

Jumlah Halaman: x + 122 halaman /pages

Naskah:

Badan Pusat Statistik Kabupaten Banjar

Penyunting:

Badan Pusat Statistik Kabupaten Banjar

Gambar Cover oleh:

Badan Pusat Statistik Kabupaten Banjar

Diterbitkan oleh:

© BPS Kabupaten Banjar

Dicetak oleh:

CV. Karya Bintang Musim

Dilarang mengumumkan, mendistribusikan, mengomunikasikan, dan/atau menggandakan sebagian atau seluruh isi buku ini untuk tujuan komersial tanpa izin tertulis dari Badan Pusat Statistik

Peta Wilayah Kecamatan Karang Intan

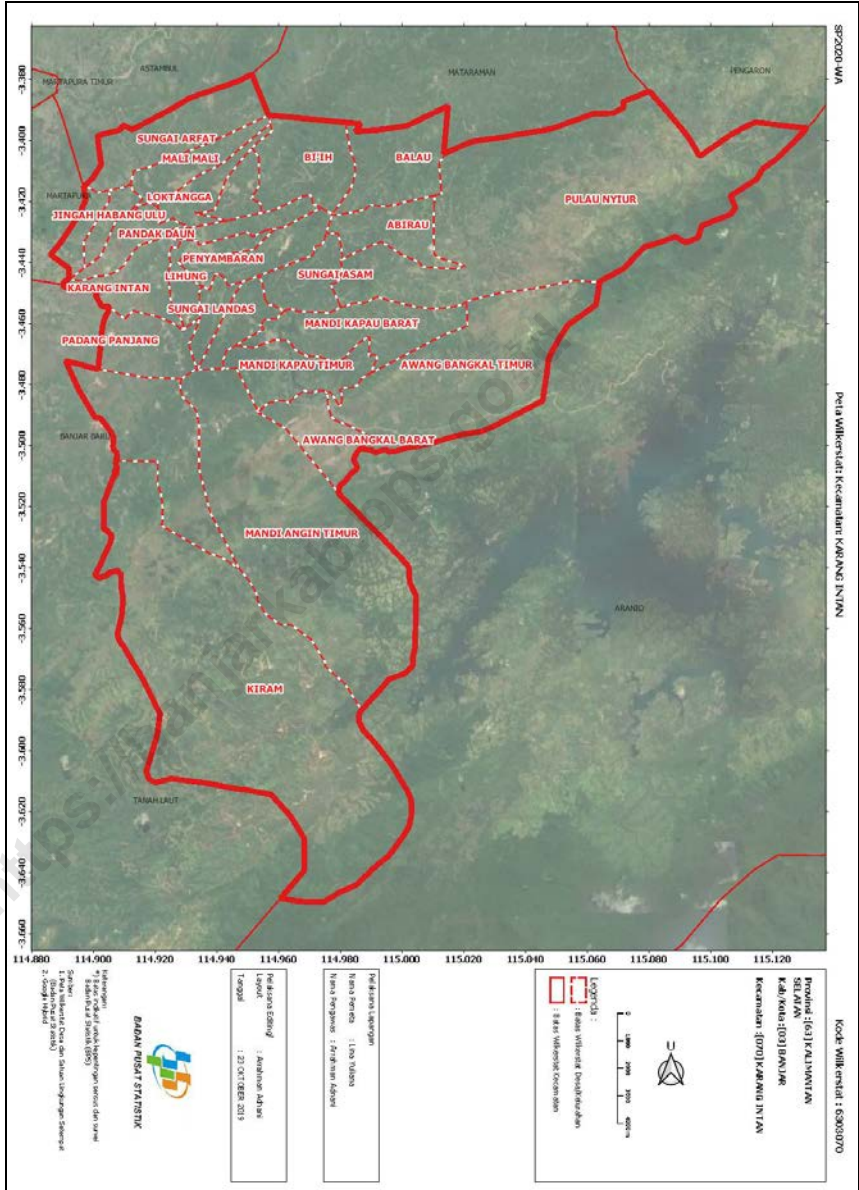

Kepala BPS Kabupaten BANJAR



Abdullah Riva'i, S.E.



Kata Pengantar

Kecamatan Karang Intan Dalam Angka 2021 merupakan publikasi tahunan yang diterbitkan oleh BPS Kabupaten Banjar. Publikasi ini dapat terwujud berkat kerja sama dan bantuan dari berbagai pihak baik instansi pemerintah maupun swasta. Kepada semua pihak yang telah memberikan bantuan disampaikan penghargaan dan terima kasih yang sebesar-besarnya.

Disadari bahwa publikasi ini belum sepenuhnya memenuhi harapan pihak pemakai data khususnya para perencana, namun diharapkan dapat membantu melengkapi penyusunan rencana pembangunan di Kabupaten Banjar. Walaupun publikasi ini telah disiapkan sebaik-baiknya, namun disadari masih ada kekurangan dan kesalahan yang terjadi. Untuk perbaikan publikasi ini, tanggapan dan saran yang bersifat konstruktif dari para pengguna sangat diharapkan.

Martapura, September 2021
Kepala BPS
Kabupaten Banjar

Abdullah Riva'i, S.E.

DAFTAR ISI

Peta Wilayah Kecamatan Karang Intan	ii
Kepala BPS Kabupaten BANJAR.....	v
Kata Pengantar	vii
DAFTAR ISI	ix
1. GEOGRAFI	1
2. PEMERINTAHAN	9
3. PENDUDUK	23
4. SOSIAL	33
5. PERTANIAN	81
6. ANGKUTAN DAN KOMUNIKASI	101
7. LISTRIK DAN AIR	108
8. KEUANGAN	115

1. GEOGRAFI

<https://banjarkab.bps.go.id>

Tabel 1.1. Letak Geografis Wilayah Kecamatan Karang Intan Kabupaten Banjar 2020

Rincian	Keterangan
(1)	(2)
01. Letak	
- Bujur Timur	114,9252
- Lintang Selatan	34,352
02. Batas - batas	
- Utara	Kecamatan Astambul dan Mataraman
- Selatan	Kabupaten Tanah Laut
- Timur	Kecamatan Aranio
- Barat	Kecamatan martapura dan kota Banjarbaru
03. Luas Wilayah	215,35 km ²
04. Tinggi dari Permukaan Laut	55 Meter
05. Ibukota Kecamatan	Desa Karan Intan

Sumber : Kantor Camat Karang Intan

Tabel 1.2. Luas Wilayah dan Persentase Desa Tahun 2020

D e s a	Luas (Km ²)	Persentase (%)
(1)	(2)	(3)
01.Kiram	23,12	10,7
02.Mandi Angin Barat	5,64	2,6
03.Mandi Angin Timur	5,80	2,6
04.Awang Bangkal Barat	15,19	7,0
05.Awang Bangkal Timur	20,02	9,3
06.Mandi Kapau Timur	7,76	3,6
07.Mandi Kapau Barat	9,04	4,2
08.Pulau Nyiur	13,10	6,0
09.Sungai Asam	11,06	5,1
10.Sungai Alang	8,82	4,1
11.Sungai Landas	4,75	2,2
12.Padang Panjang	2,91	1,0
13.Panyambaran	13,83	6,4
14.Lihung	5,34	2,4
15.Karang Intan	3,59	1,6
16.Pasar Lama	1,49	0,6
17.Pandak Daun	2,79	1,3
18.Jingah Habang Ulu	3,48	1,6
19.Jingah Habang Ilir	4,63	2,1
20.Sungai Arfat	4,21	1,9
21.Mali-Mali	5,81	2,7
22.Lok Tangga	3,81	1,7
23.Sungai Besar	3,06	1,4
24.Bi'ih	11,44	5,3
25.Balau	5,15	2,3
26.Abirau	19,51	9,0
J u m l a h	215,35	100

Sumber : Koordinator Statistik Kecamatan Karang Intan

Tabel 1.3. Pengamatan Unsur Iklim Menurut Bulan di Kota Banjarbaru pada Stasiun Klimatologi Banjarbaru, 2020

B u l a n	Suhu (°C)			Kelembaban (%)		
	Minim um	Rata- Rata	Maksi mum	Minim um	Rata- Rata	Maksi mum
(1)	(2)	(3)	(4)	(5)	(6)	(7)
01. Januari	22,80	28,37	34,80	48,00	80,55	100,00
02. Pebruari	22,40	28,53	34,60	55,00	79,79	99,00
03. Maret	23,00	28,76	35,40	48,00	79,11	98,00
04. April	23,90	29,04	34,80	54,00	78,22	98,00
05. Mei	23,60	29,33	34,80	53,00	78,74	97,00
06. Juni	22,40	28,30	33,60	54,00	78,61	99,00
07. Juli	21,20	28,27	33,20	53,00	78,74	100,00
08. Agustus	21,40	29,38	34,60	45,00	69,91	100,00
09. September	21,00	28,86	34,80	44,00	73,57	100,00
10. Oktober	22,00	28,86	34,80	45,00	74,14	100,00
11. Nopember	23,00	28,20	34,40	50,00	79,57	99,00
12. Desember	21,90	27,54	33,00	57,00	82,17	99,00
J u m l a h						

Lanjutan Tabel 1.3.

B u l a n	Kecepatan Angin (m/det)			Tekanan Udara (mb)		
	Minim um	Rata- Rata	Maksi mum	Minim um	Rata- Rata	Maksi mum
(1)	(8)	(9)	(10)	(11)	(12)	(13)
01. Januari	calm	1,54	13,38	1000,20	100,35	1009,10
02. Pebruari	calm	1,37	5,14	1000,20	1004,96	1008,80
03. Maret	calm	1,48	6,69	1000,40	1004,46	1009,10
04. April	calm	1,61	12,35	1000,70	1004,46	1009,10
05. Mei	calm	1,34	6,69	998,10	1003,64	1008,90
06. Juni	calm	2,03	6,69	999,90	1004,12	1011,60
07. Juli	calm	1,76	5,66	1000,00	1003,44	1007,30
08. Agustus	calm	2,03	7,20	1000,20	1003,81	1009,70
09. September	calm	1,76	5,14	999,10	1003,82	1007,50
10. Oktober	calm	1,73	7,72	999,70	1002,99	1008,00
11. Nopember	calm	1,39	5,66	999,40	1003,63	1009,00
12. Desember	calm	1,27	8,75	1000,10	1003,07	1023,00
J u m l a h						

Lanjutan Tabel 1.3.

B u l a n	Jumlah Curah Hujan (mm)	Jumlah Hari Hujan (hari)	Penyinaran Matahari (%)
(1)	(14)	(15)	(16)
01. Januari	572,40	25	51,85
02. Pebruari	334,30	19	49,01
03. Maret	302,40	23	63,91
04. April	266,40	22	64,08
05. Mei	138,00	20	70,40
06. Juni	218,00	19	53,92
07. Juli	62,40	17	66,13
08. Agustus	57,20	11	73,59
09. September	163,50	20	54,75
10. Oktober	190,40	16	57,86
11. Nopember	282,10	20	57,76
12. Desember	554,40	28	38,15
J u m l a h			

Sumber : Badan Meteorologi, Klimatologi dan Geofisika Stasiun Klimatologi Banjarbaru

Tabel 1.4. Banyaknya Embung Desa Menurut Desa/Kelurahan di Kecamatan Karang Intan 2019 dan 2020

Desa/Kelurahan		2019	2020
(1)		(2)	(3)
1.	Kiram	-	1
2.	Mandi Angin Barat	-	-
3.	Mandi Angin Timur	-	-
4.	Awang Bangkal Barat	-	-
5.	Awang Bangkal Timur	-	-
6.	Mandi Kapau Timur	1	1
7.	Mandi Kapau Barat	-	-
8.	Pulau Nyiur	1	1
9.	Sungai Asam	1	1
10.	Sungai Alang	-	-
11.	Sungai Landas	-	-
12.	Padang Panjang	-	-
13.	Panyambaran	2	3
14.	Lihung	-	-
15.	Karang Intan	-	-
16.	Pasar Lama	-	-
17.	Pandak Daun	1	1
18.	Jingah Habang Ulu	-	-
19.	Jingah Habang Ilir	-	-
20.	Sungai Arfat	-	-
21.	Mali-Mali	-	-
22.	Lok Tangga	-	-
23.	Sungai Besar	-	2
24.	Bi'ih	-	-
25.	Balau	1	4
26.	Abirau	1	1
Karang Intan		8	15

Catatan:

Sumber: BPS, Pendataan Potensi Desa (Podes) 2019 dan 2020

2. PEMERINTAHAN

<https://banjarkab.bps.go.id>

Tabel 2.1. Nama-nama Camat yang Pernah/Sedang Menjabat Sebagai Camat Karang Intan

Nama Camat	Periode Jabatan	Jabatan
(1)	(2)	(3)
1. Achmad	1943-1944	Pokogonco Riam Kanan
2. Gusti Gupran	1944-1946	Pokogonco Riam Kanan
3. M.Thai	1946-1947	Asisten Kiyai Riam Kanan
4. Abdul Hasan	1947-1949	Asisten Kiyai Riam Kanan
5. M.Kaderi	1949-1951	Asisten Widana Riam Kanan
6. H.M.Zaini	1951-1952	Asisten Widana Riam Kanan
7. Gusti Bahrn	1952-1954	Asisten Widana Riam Kanan
8. M.Yusuf	1954-1956	Asisten Widana Riam Kanan
9. John Masael	1956-1960	Asisten Widana Riam Kanan
10. Gusti Abumesah	1960-1962	Asisten Widana Riam Kanan
11. M.Nazar Noor	1962-1964	Asisten Widana Riam Kanan
12. Soeberah	1964-1965	Camat karang Intan
13. Gusti Mastur	1965-1968	Camat karang Intan
14. Abdul Hamid Mansur	1968-1970	Camat karang Intan
15. Toekatjil	1970-1973	Camat karang Intan
16. M. Aliansyah,BA	1973-1978	Camat karang Intan
17. Abdul Gafar,BA	1978-1980	Camat karang Intan
18. M. Syahrani,BA	1980-1982	Camat karang Intan
19. Endang Sukrisnanto,BA	1982-1983	Camat karang Intan
20. M.Attailah,BA	1983-1988	Camat karang Intan
21. Gt. Kamarul Zaman,BA	1988-1993	Camat karang Intan
22. H.M.Djamhuri,BA	1993-1998	Camat karang Intan
23. Drs. Prawoto Paelan	1998-2001	Camat karang Intan
24. Drs. Akhmad Husaini	2001-2004	Camat karang Intan
25. Drs.H.Gt.Faturrahman	2004-2005	Camat karang Intan
26. Drs. Yahmi Hadi	2005-2008	Camat karang Intan
27. H.Hairil Akhyar,S.Sos	2008-2011	Camat karang Intan

Nama Camat	Periode Jabatan	Jabatan
(1)	(2)	(3)
28. Drs.Wasis Nugraha	2011-2012	Camat karang Intan
29. Drs.Wasis Nugraha	2011-2012	Camat karang Intan
30. Rubaini,S.Sos	2012-2017	Camat karang Intan
31. Abdul Muis,S.Sos,MM	2017-2019	Camat karang Intan
32. Muhammad	2019-2019	Camat karang Intan
33. Drs. Muhamad Ilmi, M.Si	2020-sekarang	Camat karang Intan
34.		

Sumber : Kantor Camat Karang Intan

Tabel 2.2. Nama-nama Kepala Desa dan Sekretaris Desa di Wilayah Kecamatan Karang Intan Tahun 2020

D e s a	Nama Kepala Desa	Nama Sekretaris Desa
(1)	(2)	(3)
01.Kiram	-	Saimin
02.Mandi Angin Barat	-	Syailillah
03.Mandi Angin Timur	-	Mahrusaini
04.Awang Bangkal Barat	-	Sayuti Atmajaya
05.Awang Bangkal Timur	-	M. Ribhani
06.Mandi Kapau Timur	H. supiani	Abdur Rasyad
07.Mandi Kapau Barat	Abdul Basid	Mahmud
08.Pulau Nyiur	-	M. Gazali
09.Sungai Asam	-	Waliudin
10.Sungai Alang	-	H. Abdul aziz saidi
11.Sungai Landas	-	M. Subki, S.KOM
12.Padang Panjang	-	Junaidi
13.Panyambaran	-	M. Ridhoni
14.Lihung	-	M. Taufik,S.Pd
15.Karang Intan	-	M. Ilmiyadi
16.Pasar Lama	-	Purwansyah
17.Pandak Daun	-	Syahbinnur
18.Jingah Habang Ulu	-	Nur Naf'an
19.Jingah Habang Ilir	-	Supiyadi
20.Sungai Arfat	-	Ahmad Jurjani
21.Mali-Mali	-	Habliannor
22.Lok Tangga	Mahmud	Fauziah Hayati,S.pd
23.Sungai Besar	-	Saifulhamdi,S,Pd
24.Bi'ih	-	Gazali Rahman
25.Balau	-	Mujaini
26.Abirau	-	Saifullah

Catatan : Kepala Desa Dijabat Oleh Pejabat Sementara

Sumber : Kantor Camat Karang Intan

Tabel 2.3. Nama-nama Kaur Pemerintahan, Kaur Pembangunan dan Kaur Umum di Wilayah Kecamatan Karang Intan Tahun 2020

D e s a	Kaur Umum dan Perencanaan	Kaur Keuangan
(1)	(2)	(3)
01.Kiram	Nur Hikmah	Nurul Hiayati
02.Mandi Angin Barat	Khairunnisa	Ridhan fauzi
03.Mandi Angin Timur	Muhaimin	Hasmi Ridho
04.Awang Bangkal Barat	Tirto Irawan,SP	Zakurni, S.AP
05.Awang Bangkal Timur	Acep Muhtadin	Bade Ruzzaman
06.Mandi Kapau Timur	Muhammad Fadhurrahman	Muhammad Nasih
07.Mandi Kapau Barat	Syarifuddin	Zulkifli
08.Pulau Nyiur	M. Aini	Muhammad fadli rahman
09.Sungai Asam	Akbar Ismatullah, S.Pd	Muhammad Nahwani
10.Sungai Alang	Taufikurrahman	Nahrudin Noor
11.Sungai Landas	Karmadi Saipuddin	Teguh Slamet Priyono
12.Padang Panjang	Muhammad Hasnani	Hayatun Napisah

Lanjutan Tabel 2.3

D e s a	Kaur Umum dan Perencanaan	Kaur Keuangan
(1)	(2)	(3)
13.Panyambaran	Muhammad Rizki	Jannatul Aulia
14.Lihung	Muhammad Muslim	Listiana Hastuti
15.Karang Intan	Herwan Andani	M. Fadhan Adhani
16.Pasar Lama	Solkani	Taufiq Rijani
17.Pandak Daun	Bairido Syahroni	Uswatun Hasanah,S.Pdi
18.Jingah Habang Ulu	M.Noor	Khairunaji
19.Jingah Habang Ilir	M.Noor, S.E	Ripani, S.Pd
20.Sungai Arfat	Muhammad Sarwani	Muhammad Saufi
21.Mali-Mali	Muhammad Fauzi,S.Sos	Muhammad Umar
22.Lok Tangga	Ahmad Rosadi	Tasliah
23.Sungai Besar	Farid Majdi,S.Sos	Alwiyani
24.Bi'ih	Solihin	Ahmad Kamil Fauzi
25.Balau	Sunardi	Jamhari
26.Abirau	Rusdi	Ahmad Muhajir

Lanjutan Tabel 2.3

D e s a	Kasi Pemerintahan	Kasi Kesejahteraan & Pelayanan
(1)	(3)	(4)
01.Kiram	Supriadi	Cicilia Erlitna Tarigan
02.Mandi Angin Barat	Muhammad Hazmi	Said Muhammad Bahasyim
03.Mandi Angin Timur	Muhammad Rano,A.md	Yulisti Andriani,A.md
04.Awang Bangkal Barat	Alen Hendry Sulaiman S.H	Muhammad nasih
05.Awang Bangkal Timur	Suparjo	Muhammad Salman,S.Sos
06.Mandi Kapau Timur	Firdaus	Riduan
07.Mandi Kapau Barat	Abdul Rohim	Sapuani
08.Pulau Nyiur	Yani	M., Yani
09.Sungai Asam	Yusran Fauzi	Abdul Hamid
10.Sungai Alang	Siti Jubaidah,S.Pd	Anas Shaufi
11.Sungai Landas	Syamsuddin	Nasrullah
12.Padang Panjang	Deska Melinda	Said Al Akhsani

Lanjutan Tabel 2.3

D e s a	Kasi Pemerintahan	Kasi Kesejahteraan & Pelayanan
(1)	(4)	(5)
13.Panyambaran	Masriansyah	Shodiqin
14.Lihung	Aulia Rahman,S.pd	Rustam Efendi
15.Karang Intan	Pahrin	Ahmad Ridoni
16.Pasar Lama	Ahmad Baihaki	Rahmat Hidayat
17.Pandak Daun	Jamhuri	Abdul Hamid
18.Jingah Habang Ulu	Masrun	Juhani
19.Jingah Habang Ilir	Fathorrohman	Mariyana, S.Pd
20.Sungai Arfat	M. Roji	Hanil
21.Mali-Mali	Riswan Ihwanis	Ahmad Syarwani
22.Lok Tangga	Rahmat Hidayat	Veronica Shinta D.K
23.Sungai Besar	Fadil	Syahbudin
24.Bi'ih	Muhammad Qari	Rusihan Anwar
25.Balau	Muhammad Amin Badali	Mujahidin
26.Abirau	Fathurrahman	Ahmad Muhajir

Sumber : Kantor Camat Karang IntanTabel

Tabel 2.4. Nama-nama Kepala Lingkungan di Wilayah Kecamatan Karang Intan Tahun 2020

D e s a	Kepala Lingkungan
(1)	(2)
01.Kiram	Abdul Khair Samlani
02.Mandi Angin Barat	Saipuddin Muhammad Nofeyansyah
03.Mandi Angin Timur	Muhammad Alpani Ahmad Sairi
04.Awang Bangkal Barat	H. Saifudin Bambang S.U
05.Awang Bangkal Timur	Jurkani Apriani
06.Mandi Kapau Timur	M. Ramli Supiannur M. Fadli
07.Mandi Kapau Barat	Gaffar Arbani
08.Pulau Nyiur	A. Hulaini M. Irfani
09.Sungai Asam	Saukani Muhammad Yunus
10.Sungai Alang	Yusran Ahyani
11.Sungai Landas	M. Hafizd Ansari Miftahul Khiur
12.Padang Panjang	Wahyuni Salman Daud
13.Panyambaran	Mahmudin Muhammad Khairani
14.Lihung	Abdullah

D e s a	Kepala Lingkungan
(1)	(2)
15.Karang Intan	Fahrurroji Suryani Komarullah
16.Pasar Lama	Nurchayono Ahmadi Ikhwan
17.Pandak Daun	Sarmadi Syamsul Bahri
18.Jingah Habang Ulu	A. Romidi Nasrun
19.Jingah Habang Ilir	Rasyidi Fahmi Fahrurraji
20.Sungai Arfat	Badrum Muhiddin
21.Mali-Mali	Murhani Zainal Arifin
22.Lok Tangga	Hadi Chandra Suriyadi
23.Sungai Besar	Sarmadi Saukani
24.Bi'ih	Syahrudin Wildan Yadi
25.Balau	Jailani Sugianoor
26.Abirau	Habib Masrin Miftahul Khoir

Tabel 2.5. Klasifikasi Desa dan LPM Per Desa Tahun 2020

Desa	Klasifikasi Desa	Klasifikasi LPM
(1)	(2)	(3)
01.Kiram	Swasembada	II
02.Mandi Angin Barat	Swasembada	III
03.Mandi Angin Timur	Swasembada	III
04.Awang Bangkal Barat	Swasembada	II
05.Awang Bangkal Timur	Swasembada	II
06.Mandi Kapau Timur	Swasembada	II
07.Mandi Kapau Barat	Swasembada	II
08.Pulau Nyiur	Swasembada	II
09.Sungai Asam	Swasembada	II
10.Sungai Alang	Swasembada	III
11.Sungai Landas	Swasembada	III
12.Padang Panjang	Swasembada	III
13.Panyambaran	Swasembada	II
14.Lihung	Swasembada	II
15.Karang Intan	Swasembada	II
16.Pasar Lama	Swasembada	II
17.Pandak Daun	Swasembada	II
18.Jingah Habang Ulu	Swasembada	II
19.Jingah Habang Ilir	Swasembada	II
20.Sungai Arfat	Swasembada	II
21.Mali-Mali	Swasembada	II
22.Lok Tangga	Swasembada	III
23.Sungai Besar	Swasembada	III
24.Bi'ih	Swasembada	III
25.Balau	Swasembada	III
26.Abirau	Swasembada	III

Sumber : Kasi PMD Kecamatan Karang Intan

Tabel 2.6. Jarak dari Kantor Desa Ke Ibukota Kecamatan Per Desa Tahun 2020

D e s a	Jarak dari Kantor Desa ke Ibukota Kecamatan (km2)
(1)	(2)
01.Kiram	11,00
02.Mandi Angin Barat	7,50
03.Mandi Angin Timur	7,00
04.Awang Bangkal Barat	12,00
05.Awang Bangkal Timur	12,50
06.Mandi Kapau Timur	10,50
07.Mandi Kapau Barat	9,50
08.Pulau Nyiur	13,00
09.Sungai Asam	11,00
10.Sungai Alang	8,50
11.Sungai Landas	7,50
12.Padang Panjang	4,00
13.Panyambaran	3,00
14.Lihung	0,50
15.Karang Intan	0,20
16.Pasar Lama	0,50
17.Pandak Daun	1,50
18.Jingah Habang Ulu	4,20
19.Jingah Habang Ilir	5,00
20.Sungai Arfat	4,00
21.Mali-Mali	3,00
22.Lok Tangga	3,00
23.Sungai Besar	4,00
24.Bi'ih	7,50
25.Balau	9,50
26.Abirau	15,00

Sumber : Kepala Desa se Kecamatan Karang Intan

Tabel 2.7. Banyaknya Pegawai Pemerintah dan Honorer Dirinci Menurut Dinas /Instansi Tahun 2020

Dinas/Instansi	Pegawai Pemerintah		Pegawai Honorer
	Pusat	Otonom	
(1)	(2)	(3)	(4)
01. Kantor Camat	-	19	6
02. Koramil/Babinsa	19	-	-
03. Polsek/Pos Polisi	22	-	2
04. K U A			
05. BPP	-	13	6
06. Koordinator Statistik Kec.	1	-	-
07. Mantri Tani/KCD	-	-	-
08. Upt. Puskesmas	-	66	68
09. PPLKB	2	-	1

Sumber : Koordinator Statistik Kecamatan Karang Intan

3. PENDUDUK

<https://banjarkab.bps.go.id>

Tabel 3.1. Penduduk, Laju Pertumbuhan Penduduk, Distribusi Persentase Penduduk, Kepadatan Penduduk, Rasio Jenis Kelamin Menurut Desa di Kecamatan Karang Intan, 2020

D e s a	Penduduk (ribu) ¹	Laju Pertumbuhan
		Penduduk per Tahun 2010-2020 ^{2,3}
(1)	(2)	(3)
01.Kiram	1 082	1,94
02.Mandi Angin Barat	2 553	1,71
03.Mandi Angin Timur	1 480	1,59
04.Awang Bangkal Barat	3 014	1,12
05.Awang Bangkal Timur	1 242	1,19
06.Mandi Kapau Timur	1 220	0,75
07.Mandi Kapau Barat	1 716	1,27
08.Pulau Nyiur	1 829	1,63
09.Sungai Asam	1 502	0,85
10.Sungai Alang	1 823	0,69
11.Sungai Landas	1 308	2,1
12.Padang Panjang	1 163	1,58
13.Panyambaran	1 237	1,27
14.Lihung	906	2,92
15.Karang Intan	864	1,2
16.Pasar Lama	597	1,33
17.Pandak Daun	976	1,76
18.Jingah Habang Ulu	900	1,87
19.Jingah Habang Ilir	976	1,53
20.Sungai Arfat	1 180	1,22
21.Mali-Mali	1 314	0,85
22.Lok Tangga	1 032	1,08
23.Sungai Besar	762	0,73
24.Bi'ih	1 672	0,3
25.Balau	1 198	1,36
26.Abirau	1 366	0,23
J u m l a h	34 912	1,26

Lanjutan Tabel 3.1

D e s a	Persentase Penduduk	Kepadatan Penduduk (per km ²) ⁴
(1)	(2)	(3)
01.Kiram	3,10	47
02.Mandi Angin Barat	7,31	453
03.Mandi Angin Timur	4,24	255
04.Awang Bangkal Barat	8,63	198
05.Awang Bangkal Timur	3.56	62
06.Mandi Kapau Timur	3,49	157
07.Mandi Kapau Barat	4,92	190
08.Pulau Nyiur	5,24	140
09.Sungai Asam	4,30	136
10.Sungai Alang	5,22	207
11.Sungai Landas	3,75	275
12.Padang Panjang	3,33	400
13.Panyambaran	3,54	89
14.Lihung	2,60	170
15.Karang Intan	2,47	241
16.Pasar Lama	1,71	401
17.Pandak Daun	2,80	350
18.Jingah Habang Ulu	2,58	259
19.Jingah Habang Ilir	2,80	211
20.Sungai Arfat	3,38	280
21.Mali-Mali	3,76	226
22.Lok Tangga	2,96	271
23.Sungai Besar	2,18	249
24.Bi'ih	4,79	146
25.Balau	3,43	233
26.Abirau	3,91	70
J u m l a h	100	162

Lanjutan Tabel 3.1

D e s a	Rasio Jenis Kelamin
(1)	(2)
01.Kiram	110,51
02.Mandi Angin Barat	103,75
03.Mandi Angin Timur	99,73
04.Awang Bangkal Barat	104,34
05.Awang Bangkal Timur	100,97
06.Mandi Kapau Timur	98,37
07.Mandi Kapau Barat	99,77
08.Pulau Nyiur	103,67
09.Sungai Asam	95,83
10.Sungai Alang	100,99
11.Sungai Landas	101,54
12.Padang Panjang	99,14
13.Panyambaran	97,92
14.Lihung	138,42
15.Karang Intan	106,21
16.Pasar Lama	109,47
17.Pandak Daun	102,07
18.Jingah Habang Ulu	105,95
19.Jingah Habang Ilir	105,91
20.Sungai Arfat	99,66
21.Mali-Mali	91,27
22.Lok Tangga	97,32
23.Sungai Besar	108,77
24.Bi'ih	99,76
25.Balau	103,05
26.Abirau	104,49
J u m l a h	102,46

Catatan: ¹ Hasil SP2020 (September)

² Laju pertumbuhan penduduk dihitung berdasarkan penduduk hasil SP2010 dengan kondisi desa/kelurahan tahun 2020, dibandingkan dengan penduduk hasil SP2020

³ Laju pertumbuhan penduduk terlalu tinggi atau negatif karena adanya perubahan wilayah pada desa/kelurahan antara SP2010 dan SP2020

⁴ Luas desa/kelurahan berdasarkan ...

Sumber: BPS dan ...

Tabel 3.2. Jumlah Penduduk Menurut Kelompok Umur dan Jenis Kelamin di Kecamatan Karang Intan, 2020

Kelompok Umur	Jenis Kelamin		
	Laki-Laki	Perempuan	Jumlah
(1)	(2)	(3)	(4)
0-14	4 534	4 358	8 892
15-64	12 378	11 985	24 363
65+	756	901	1 657
J u m l a h	17 668	17 244	34 912

Catatan: Hasil Perapihan Umur dari Data Administrasi Kependudukan dan Sensus Penduduk 2020 (September)

Sumber: BPS, Sensus Penduduk 2020

Tabel 3.1.1. Luas Desa, Jumlah Penduduk dan Kepadatan Penduduk Per Desa Tahun 2020

Desa	Luas (Km ²)	Jumlah Penduduk	Kepadatan penduduk tiap Km ²
(1)	(2)	(3)	(4)
01.Kiram	23,12	1 082	46,80
02.Mandi Angin Barat	5,64	2 553	452,66
03.Mandi Angin Timur	5,80	1 480	255,17
04.Awang Bangkal Barat	15,19	3 014	198,42
05.Awang Bangkal Timur	20,02	1 242	62,04
06.Mandi Kapau Timur	7,76	1 220	157,22
07.Mandi Kapau Barat	9,04	1 716	189,82
08.Pulau Nyiur	13,10	1 829	139,62
09.Sungai Asam	11,06	1 502	135,80
10.Sungai Alang	8,82	1 823	206,69
11.Sungai Landas	4,75	1 308	275,37
12.Padang Panjang	2,91	1 163	399,66
13.Panyambaran	13,83	1 237	89,44
14.Lihung	5,34	906	169,66
15.Karang Intan	3,59	864	240,67
16.Pasar Lama	1,49	597	400,67
17.Pandak Daun	2,79	976	349,82
18.Jingah Habang Ulu	3,48	900	258,62
19.Jingah Habang Ilir	4,63	976	210,80
20.Sungai Arfat	4,21	1 180	280,29
21.Mali-Mali	5,81	1 314	226,16
22.Lok Tangga	3,81	1 032	270,87
23.Sungai Besar	3,06	762	249,02
24.Bi'ih	11,44	1 672	146,15
25.Balau	5,15	1 198	232,62
26.Abirau	19,51	1 366	70,02
J u m l a h	215,35	34 912	5 714,08

Sumber : Kantor Kecamatan Karang Intan

Tabel 3.1.2. Banyaknya Rumahtangga, Jumlah Penduduk dan Rata Rata Anggota Rumah Tangga Dirinci Per Desa Tahun 2020

Desa	Kepala Kelurga	Jumlah Penduduk	Rata-rata Anggota Rumah tangga
(1)	(2)	(3)	(4)
01.Kiram		1 082	
02.Mandi Angin Barat		2 553	
03.Mandi Angin Timur		1 480	
04.Awang Bangkal Barat		3 014	
05.Awang Bangkal Timur		1 242	
06.Mandi Kapau Timur		1 220	
07.Mandi Kapau Barat		1 716	
08.Pulau Nyiur		1 829	
09.Sungai Asam		1 502	
10.Sungai Alang		1 823	
11.Sungai Landas		1 308	
12.Padang Panjang		1 163	
13.Panyambaran		1 237	
14.Lihung		906	
15.Karang Intan		864	
16.Pasar Lama		597	
17.Pandak Daun		976	
18.Jingah Habang Ulu		900	
19.Jingah Habang Ilir		976	
20.Sungai Arfat		1 180	
21.Mali-Mali		1 314	
22.Lok Tangga		1 032	
23.Sungai Besar		762	
24.Bi'ih		1 672	
25.Balau		1 198	
26.Abirau		1 366	
J u m l a h		34 912	

Sumber : Kantor Kecamatan Karang Intan

Tabel 3.1.3. Banyaknya Penduduk Menurut Jenis Kelamin dan Sex Ratio Dirinci Per desa Tahun 2020

D e s a	Jenis Kelamin		Jumlah Penduduk	Sex Ratio
	Laki-laki	Perempuan		
(1)	(2)	(3)	(4)	(5)
01.Kiram	568	514	1 082	110,51
02.Mandi Angin Barat	1 300	1 253	2 553	103,75
03.Mandi Angin Timur	739	741	1 480	99,73
04.Awang Bangkal Barat	1 539	1 475	3 014	104,34
05.Awang Bangkal Timur	624	618	1 242	100,97
06.Mandi Kapau Timur	605	615	1 220	98,37
07.Mandi Kapau Barat	857	859	1 716	99,77
08.Pulau Nyiur	931	898	1 829	103,67
09.Sungai Asam	735	767	1 502	95,83
10.Sungai Alang	916	907	1 823	100,99
11.Sungai Landas	659	649	1 308	101,54
12.Padang Panjang	579	584	1 163	99,14
13.Panyambaran	612	625	1 237	97,92
14.Lihung	526	380	906	138,42
15.Karang Intan	445	419	864	106,21
16.Pasar Lama	312	285	597	109,47
17.Pandak Daun	493	483	976	102,07
18.Jingah Habang Ulu	463	437	900	105,95
19.Jingah Habang Ilir	502	474	976	105,91
20.Sungai Arfat	589	591	1 180	99,66
21.Mali-Mali	627	687	1 314	91,27
22.Lok Tangga	509	523	1 032	97,32
23.Sungai Besar	397	365	762	108,77
24.Bi'ih	835	837	1 672	99,76
25.Balau	608	590	1 198	103,05
26.Abirau	698	668	1 366	104,49
J u m l a h	17 668	17 244	34 912	2 688,886

Sumber : Kantor Kecamatan Karang Intan

Tabel 3.2 Banyaknya Perusahaan Industri Menurut Kelompok Industri dan Kelompok Tenaga Kerja Tahun 2020

Jenis Industri	Besar >99 Orang	Sedang (20-99) Orang	Kecil (5-19) Orang	Rumah Tangga (1-4) Orang
(1)	(2)	(3)	(4)	(5)
01. Industri Makanan dan Minuman	-	-	2	46
02. Industri Tekstil, Pakaian Jadi dan Kulit				
03. Industri Kayu dan Hasil Barang dari Kayu	-	-	-	9
04. Industri Kertas, Barang-barang dari Kertas Percetakan	-	-	-	6
05. Industri Kimia Karet dan Plastik	-	4	2	63
06. Industri Galian Barang Bukan Logam	-	-	-	18
07. Industri Dasar dari Logam				
08. Industri Logam dan Mesin				
09. Lain-lain Jasa Kerajinan Umum				
10. Bidang Usaha yang Termasuk Jasa Industri				
J u m l a h				

Sumber : Dinas Perindustrian dan Perdagangan Kabupaten Banjar

4. SOSIAL

<https://banjarkab.bps.go.id>

Tabel 4.1.1. Banyaknya Sekolah Dasar (SD) Menurut Desa/Kelurahan di Kecamatan Karang Intan 2020

	Desa/Kelurahan	Negeri	Swasta	Jumlah
	(1)	(2)	(3)	(4)
1.	Kiram	2	-	2
2.	Mandi Angin Barat	-	-	-
3.	Mandi Angin Timur	2	-	2
4.	Awang Bangkal Barat	1	-	1
5.	Awang Bangkal Timur	1	-	1
6.	Mandi Kapau Timur	1	-	1
7.	Mandi Kapau Barat	2	-	2
8.	Pulau Nyiur	2	-	2
9.	Sungai Asam	1	-	1
10.	Sungai Alang	2	-	2
11.	Sungai Landas	1	-	1
12.	Padang Panjang	1	-	1
13.	Panyambaran	2	-	2
14.	Lihung	-	-	-
15.	Karang Intan	2	-	2
16.	Pasar Lama	-	-	-
17.	Pandak Daun	-	-	-
18.	Jingah Habang Ulu	1	-	1
19.	Jingah Habang Ilir	1	-	1
20.	Sungai Arfat	2	-	2
21.	Mali-Mali	1	-	1
22.	Lok Tangga	1	-	1
23.	Sungai Besar	-	-	-
24.	Bi'ih	1	-	1
25.	Balau	1	-	1
26.	Abirau	1	-	1
	Karang Intan	29	-	29

Catatan:

Sumber: BPS, Pendataan Potensi Desa (Podes) 2020

Tabel 4.1.1. Banyaknya Madrasah Ibtidaiyah (MI) Menurut Desa/
Kelurahan di Kecamatan Karang Intan 2020

Desa/Kelurahan		Negeri	Swasta	Jumlah
(1)		(2)	(3)	(4)
1.	Kiram	-	-	-
2.	Mandi Angin Barat	-	-	-
3.	Mandi Angin Timur	-	1	1
4.	Awang Bangkal Barat	-	-	-
5.	Awang Bangkal Timur	-	-	-
6.	Mandi Kapau Timur	-	-	-
7.	Mandi Kapau Barat	-	-	-
8.	Pulau Nyiur	-	-	-
9.	Sungai Asam	-	-	-
10.	Sungai Alang	-	-	-
11.	Sungai Landas	-	-	-
12.	Padang Panjang	-	-	-
13.	Panyambaran	-	-	-
14.	Lihung	-	-	-
15.	Karang Intan	-	1	1
16.	Pasar Lama	-	-	-
17.	Pandak Daun	-	-	-
18.	Jingah Habang Ulu	-	-	-
19.	Jingah Habang Ilir	-	-	-
20.	Sungai Arfat	-	-	-
21.	Mali-Mali	-	1	1
22.	Lok Tangga	-	1	1
23.	Sungai Besar	-	1	1
24.	Bi'ih	-	1	1
25.	Balau	-	-	-
26.	Abirau	-	-	-
Karang Intan		-	6	6

Catatan:

Sumber: BPS, Pendataan Potensi Desa (Podes) 2020

Tabel 4.1.1. Banyaknya Sekolah Menengah Pertama (SMP) Menurut Desa/Kelurahan di Kecamatan Karang Intan 2020

	Desa/Kelurahan	Negeri	Swasta	Jumlah
	(1)	(2)	(3)	(4)
1.	Kiram	1	-	1
2.	Mandi Angin Barat	1	-	1
3.	Mandi Angin Timur	-	-	-
4.	Awang Bangkal Barat	-	-	-
5.	Awang Bangkal Timur	1	-	1
6.	Mandi Kapau Timur	-	-	-
7.	Mandi Kapau Barat	1	-	1
8.	Pulau Nyiur	-	-	-
9.	Sungai Asam	-	-	-
10.	Sungai Alang	-	-	-
11.	Sungai Landas	1	-	1
12.	Padang Panjang	-	-	-
13.	Panyambaran	-	-	-
14.	Lihung	-	-	-
15.	Karang Intan	1	-	1
16.	Pasar Lama	-	-	-
17.	Pandak Daun	-	-	-
18.	Jingah Habang Ulu	-	-	-
19.	Jingah Habang Ilir	-	-	-
20.	Sungai Arfat	-	-	-
21.	Mali-Mali	-	-	-
22.	Lok Tangga	-	-	-
23.	Sungai Besar	-	-	-
24.	Bi'ih	-	1	1
25.	Balau	-	-	-
26.	Abirau	1	-	1
	Karang Intan	7	1	8

Catatan:

Sumber: BPS, Pendataan Potensi Desa (Podes) 2020

Tabel 4.1.1. Banyaknya Madrasah Tsanawiyah (MTs) Menurut Desa/
Kelurahan di Kecamatan Karang Intan 2020

Desa/Kelurahan	Negeri	Swasta	Jumlah
(1)	(2)	(3)	(4)
1. Kiram	-	-	-
2. Mandi Angin Barat	-	-	-
3. Mandi Angin Timur	-	1	1
4. Awang Bangkal Barat	-	-	-
5. Awang Bangkal Timur	-	-	-
6. Mandi Kapau Timur	-	-	-
7. Mandi Kapau Barat	-	-	-
8. Pulau Nyiur	-	-	-
9. Sungai Asam	-	-	-
10. Sungai Alang	-	-	-
11. Sungai Landas	-	-	-
12. Padang Panjang	-	-	-
13. Panyambaran	-	-	-
14. Lihung	-	-	-
15. Karang Intan	1	1	2
16. Pasar Lama	-	-	-
17. Pandak Daun	-	-	-
18. Jingah Habang Ulu	-	-	-
19. Jingah Habang Ilir	-	-	-
20. Sungai Arfat	-	-	-
21. Mali-Mali	-	1	1
22. Lok Tangga	-	-	-
23. Sungai Besar	-	-	-
24. Bi'ih	-	-	-
25. Balau	-	-	-
26. Abirau	-	-	-
Karang Intan	1	3	4

Catatan:

Sumber: BPS, Pendataan Potensi Desa (Podes) 2020

Tabel 4.1.1. Banyaknya Sekolah Menengah Atas (SMA) Menurut Desa/ Kelurahan di Kecamatan Karang Intan 2020

Desa/Kelurahan		Negeri	Swasta	Jumlah
(1)		(2)	(3)	(4)
1.	Kiram	1	-	1
2.	Mandi Angin Barat	1	-	1
3.	Mandi Angin Timur	-	-	-
4.	Awang Bangkal Barat	-	-	-
5.	Awang Bangkal Timur	-	-	-
6.	Mandi Kapau Timur	-	-	-
7.	Mandi Kapau Barat	-	-	-
8.	Pulau Nyiur	-	-	-
9.	Sungai Asam	-	-	-
10.	Sungai Alang	-	-	-
11.	Sungai Landas	-	-	-
12.	Padang Panjang	-	-	-
13.	Panyambaran	-	-	-
14.	Lihung	-	-	-
15.	Karang Intan	-	1	1
16.	Pasar Lama	-	-	-
17.	Pandak Daun	-	-	-
18.	Jingah Habang Ulu	-	-	-
19.	Jingah Habang Ilir	-	-	-
20.	Sungai Arfat	-	-	-
21.	Mali-Mali	-	-	-
22.	Lok Tangga	-	-	-
23.	Sungai Besar	-	-	-
24.	Bi'ih	-	-	-
25.	Balau	-	-	-
26.	Abirau	-	-	-
Karang Intan		2	1	3

Catatan:

Sumber: BPS, Pendataan Potensi Desa (Podes) 2020

Tabel 4.1.1. Banyaknya Madrasah Aliyah (MA) Menurut Desa/
Kelurahan di Kecamatan Karang Intan 2020

Desa/Kelurahan	Negeri	Swasta	Jumlah
(1)	(2)	(3)	(4)
1. Kiram	-	-	-
2. Mandi Angin Barat	-	-	-
3. Mandi Angin Timur	-	-	-
4. Awang Bangkal Barat	-	-	-
5. Awang Bangkal Timur	-	-	-
6. Mandi Kapau Timur	-	-	-
7. Mandi Kapau Barat	-	-	-
8. Pulau Nyiur	-	-	-
9. Sungai Asam	-	-	-
10. Sungai Alang	-	-	-
11. Sungai Landas	-	-	-
12. Padang Panjang	-	-	-
13. Panyambaran	-	-	-
14. Lihung	-	-	-
15. Karang Intan	-	-	-
16. Pasar Lama	-	-	-
17. Pandak Daun	-	1	1
18. Jingah Habang Ulu	-	-	-
19. Jingah Habang Ilir	-	-	-
20. Sungai Arfat	-	-	-
21. Mali-Mali	-	-	-
22. Lok Tangga	-	-	-
23. Sungai Besar	-	-	-
24. Bi'ih	-	-	-
25. Balau	-	-	-
26. Abirau	-	-	-
Karang Intan	0	1	1

Catatan:

Sumber: BPS, Pendataan Potensi Desa (Podes) 2020

Tabel 4.1.1. Banyaknya Sekolah Menengah Kejuruan (SMK) Menurut Desa/Kelurahan di Kecamatan Karang Intan 2020

Desa/Kelurahan	Negeri	Swasta	Jumlah
(1)	(2)	(3)	(4)
1. Kiram	-	-	-
2. Mandi Angin Barat	-	-	-
3. Mandi Angin Timur	-	-	-
4. Awang Bangkal Barat	-	-	-
5. Awang Bangkal Timur	-	-	-
6. Mandi Kapau Timur	-	-	-
7. Mandi Kapau Barat	-	-	-
8. Pulau Nyiur	-	-	-
9. Sungai Asam	-	-	-
10. Sungai Alang	-	-	-
11. Sungai Landas	-	-	-
12. Padang Panjang	-	-	-
13. Panyambaran	-	-	-
14. Lihung	-	-	-
15. Karang Intan	-	-	-
16. Pasar Lama	-	-	-
17. Pandak Daun	-	-	-
18. Jingah Habang Ulu	-	-	-
19. Jingah Habang Ilir	-	-	-
20. Sungai Arfat	-	-	-
21. Mali-Mali	-	-	-
22. Lok Tangga	-	-	-
23. Sungai Besar	-	-	-
24. Bi'ih	-	-	-
25. Balau	-	-	-
26. Abirau	-	-	-
Karang Intan	-	-	-

Catatan:

Sumber: BPS, Pendataan Potensi Desa (Podes) 2020

Tabel 4.1.1. Banyaknya Akademi/Perguruan Tinggi Menurut Desa/Kelurahan di Kecamatan Karang Intan 2020

	Desa/Kelurahan	Negeri	Swasta	Jumlah
	(1)	(2)	(3)	(4)
1.	Kiram	-	-	-
2.	Mandi Angin Barat	-	-	-
3.	Mandi Angin Timur	-	-	-
4.	Awang Bangkal Barat	-	-	-
5.	Awang Bangkal Timur	-	-	-
6.	Mandi Kapau Timur	-	-	-
7.	Mandi Kapau Barat	-	-	-
8.	Pulau Nyiur	-	-	-
9.	Sungai Asam	-	-	-
10.	Sungai Alang	-	-	-
11.	Sungai Landas	-	-	-
12.	Padang Panjang	-	-	-
13.	Panyambaran	-	-	-
14.	Lihung	-	-	-
15.	Karang Intan	-	-	-
16.	Pasar Lama	-	-	-
17.	Pandak Daun	-	-	-
18.	Jingah Habang Ulu	-	-	-
19.	Jingah Habang Ilir	-	-	-
20.	Sungai Arfat	-	-	-
21.	Mali-Mali	-	-	-
22.	Lok Tangga	-	-	-
23.	Sungai Besar	-	-	-
24.	Bi'ih	-	-	-
25.	Balau	-	-	-
26.	Abirau	-	-	-
	Karang Intan	0	-	-

Catatan:

Sumber: BPS, Pendataan Potensi Desa (Podes) 2020

Tabel 4.1.1. Banyaknya Sekolah Negeri, Kelas, Murid dan Guru Tahun 2020/2021

Jenis Sekolah	Sekolah	Kelas	Murid	Guru
(1)	(2)	(3)	(4)	(5)
01. Taman kanak-kanak	-	-	-	-
02. Sekolah Dasar	29	185	2598	252
03. Madrasah Ibtidaiyah	-	-	-	-
04. SLTP	7	39	489	85
05. Madrasah Tsyanawiyah	1	8	150	22
06. SMU/SMK	2	15	319	37
07. Madrasah Aliyah	-	-	-	-
Jumlah	39	247	3556	396

Sumber : Kantor Dep Dik Nas Kecamatan Karaang Intan

Tabel 4.1.2. Banyaknya Sekolah, Kelas, Murid dan Guru Sekolah Taman Kanak-kanak Negeri Tahun 2020/2021

D e s a	Sekolah	Kelas	Murid	Guru
(1)	(2)	(3)	(4)	(5)
01.Kiram	-	-	-	-
02.Mandi Angin Barat	-	-	-	-
03.Mandi Angin Timur	-	-	-	-
04.Awang Bangkal Barat	-	-	-	-
05.Awang Bangkal Timur	-	-	-	-
06.Mandi Kapau Timur	-	-	-	-
07.Mandi Kapau Barat	-	-	-	-
08.Pulau Nyiur	-	-	-	-
09.Sungai Asam	-	-	-	-
10.Sungai Alang	-	-	-	-
11.Sungai Landas	-	-	-	-
12.Padang Panjang	-	-	-	-
13.Panyambaran	-	-	-	-
14.Lihung	-	-	-	-
15.Karang Intan	-	-	-	-
16.Pasar Lama	-	-	-	-
17.Pandak Daun	-	-	-	-
18.Jingah Habang Ulu	-	-	-	-
19.Jingah Habang Ilir	-	-	-	-
20.Sungai Arfat	-	-	-	-
21.Mali-Mali	-	-	-	-
22.Lok Tangga	-	-	-	-
23.Sungai Besar	-	-	-	-
24.Bi'ih	-	-	-	-
25.Balau	-	-	-	-
26.Abirau	-	-	-	-
J u m l a h	-	-	-	-

Sumber : Kantor Dep Dik Nas Kecamatan Karang Intan

Tabel 4.1.3. Banyaknya Sekolah, Kelas, Murid dan Guru Pada Sekolah Dasar Negeri Tahun 2020/2021

D e s a	Sekolah	Kelas	Murid	Guru
(1)	(2)	(3)	(4)	(5)
01.Kiram	2	12	105	15
02.Mandi Angin Barat	-	-	-	-
03.Mandi Angin Timur	2	12	289	18
04.Awang Bangkal Barat	1	10	230	12
05.Awang Bangkal Timur	1	6	115	8
06.Mandi Kapau Timur	1	6	102	8
07.Mandi Kapau Barat	2	13	186	21
08.Pulau Nyiur	2	18	188	27
09.Sungai Asam	1	6	94	8
10.Sungai Alang	2	12	149	17
11.Sungai Landas	1	6	120	8
12.Padang Panjang	1	6	80	7
13.Panyambaran	2	12	97	16
14.Lihung	-	-	-	-
15.Karang Intan	2	12	163	16
16.Pasar Lama	-	-	-	-
17.Pandak Daun	-	-	-	-
18.Jingah Habang Ulu	1	6	88	9
19.Jingah Habang Ilir	1	6	98	10
20.Sungai Arfat	2	12	78	15
21.Mali-Mali	1	6	97	8
22.Lok Tangga	1	6	58	8
23.Sungai Besar	-	-	-	-
24.Bi'ih	1	6	61	7
25.Balau	1	6	112	7
26.Abirau	1	6	88	7
J u m l a h	29	185	2598	252

Sumber : Kantor Dep Dik Nas Kecamatan Kaarang Intan

Tabel 4.1.4. Banyaknya Sekolah, Kelas, Murid dan Guru Pada Sekolah Lanjutan Tingkat Pertama Negeri Tahun 2020/2021

D e s a	Sekolah	Kelas	Murid	Guru
(1)	(2)	(3)	(4)	(5)
01.Kiram	1	3	42	11
02.Mandi Angin Barat	1	6	77	14
03.Mandi Angin Timur	-	-	-	-
04.Awang Bangkal Barat	-	-	-	-
05.Awang Bangkal Timur	1	6	79	11
06.Mandi Kapau Timur	-	-	-	-
07.Mandi Kapau Barat	1	4	58	10
08.Pulau Nyiur	-	-	-	-
09.Sungai Asam	-	-	-	-
10.Sungai Alang	-	-	-	-
11.Sungai Landas	1	6	93	14
12.Padang Panjang	-	-	-	-
13.Panyambaran	-	-	-	-
14.Lihung	-	-	-	-
15.Karang Intan	1	9	114	13
16.Pasar Lama	-	-	-	-
17.Pandak Daun	-	-	-	-
18.Jingah Habang Ulu	-	-	-	-
19.Jingah Habang Ilir	-	-	-	-
20.Sungai Arfat	-	-	-	-
21.Mali-Mali	-	-	-	-
22.Lok Tangga	-	-	-	-
23.Sungai Besar	-	-	-	-
24.Bi'ih	-	-	-	-
25.Balau	-	-	-	-
26.Abirau	1	5	96	12
J u m l a h	7	39	489	85

Sumber : Kantor Dep Dik Nas Kecamatan Karang Intan

Tabel 4.1.5. Banyaknya Sekolah, Kelas, Murid dan Guru Pada Sekolah Menengah Umum/Kejuruan Negeri Tahun 2020/2021

D e s a	Sekolah	Kelas	Murid	Guru
(1)	(2)	(3)	(4)	(5)
01.Kiram	1	1	26	9
02.Mandi Angin Barat	1	14	293	28
03.Mandi Angin Timur	-	-	-	-
04.Awang Bangkal Barat	-	-	-	-
05.Awang Bangkal Timur	-	-	-	-
06.Mandi Kapau Timur	-	-	-	-
07.Mandi Kapau Barat	-	-	-	-
08.Pulau Nyiur	-	-	-	-
09.Sungai Asam	-	-	-	-
10.Sungai Alang	-	-	-	-
11.Sungai Landas	-	-	-	-
12.Padang Panjang	-	-	-	-
13.Panyambaran	-	-	-	-
14.Lihung	-	-	-	-
15.Karang Intan	-	-	-	-
16.Pasar Lama	-	-	-	-
17.Pandak Daun	-	-	-	-
18.Jingah Habang Ulu	-	-	-	-
19.Jingah Habang Ilir	-	-	-	-
20.Sungai Arfat	-	-	-	-
21.Mali-Mali	-	-	-	-
22.Lok Tangga	-	-	-	-
23.Sungai Besar	-	-	-	-
24.Bi'ih	-	-	-	-
25.Balau	-	-	-	-
26.Abirau	-	-	-	-
J u m l a h	2	15	319	37

Sumber : Kantor Dep Dik Nas Kecamatan Karang Intan

Tabel 4.1.3. Banyaknya Sekolah, Kelas, Murid dan Guru Pada Madrasah Ibtidaiyah Negeri Tahun 2020/2021

D e s a	Sekolah	Kelas	Murid	Guru
(1)	(2)	(3)	(4)	(5)
01.Kiram	-	-	-	-
02.Mandi Angin Barat	-	-	-	-
03.Mandi Angin Timur	-	-	-	-
04.Awang Bangkal Barat	-	-	-	-
05.Awang Bangkal Timur	-	-	-	-
06.Mandi Kapau Timur	-	-	-	-
07.Mandi Kapau Barat	-	-	-	-
08.Pulau Nyiur	-	-	-	-
09.Sungai Asam	-	-	-	-
10.Sungai Alang	-	-	-	-
11.Sungai Landas	-	-	-	-
12.Padang Panjang	-	-	-	-
13.Panyambaran	-	-	-	-
14.Lihung	-	-	-	-
15.Karang Intan	-	-	-	-
16.Pasar Lama	-	-	-	-
17.Pandak Daun	-	-	-	-
18.Jingah Habang Ulu	-	-	-	-
19.Jingah Habang Ilir	-	-	-	-
20.Sungai Arfat	-	-	-	-
21.Mali-Mali	-	-	-	-
22.Lok Tangga	-	-	-	-
23.Sungai Besar	-	-	-	-
24.Bi'ih	-	-	-	-
25.Balau	-	-	-	-
26.Abirau	-	-	-	-
J u m l a h	-	-	-	-

Sumber : Kantor Dep Dik Nas Kecamatan Kaarang Intan

Tabel 4.1.4. Banyaknya Sekolah, Kelas, Murid dan Guru Pada Madrasah Tsanawiyah Negeri Tahun 2020/2021

D e s a	Sekolah	Kelas	Murid	Guru
(1)	(2)	(3)	(4)	(5)
01.Kiram	-	-	-	-
02.Mandi Angin Barat	-	-	-	-
03.Mandi Angin Timur	-	-	-	-
04.Awang Bangkal Barat	-	-	-	-
05.Awang Bangkal Timur	-	-	-	-
06.Mandi Kapau Timur	-	-	-	-
07.Mandi Kapau Barat	-	-	-	-
08.Pulau Nyiur	-	-	-	-
09.Sungai Asam	-	-	-	-
10.Sungai Alang	-	-	-	-
11.Sungai Landas	-	-	-	-
12.Padang Panjang	-	-	-	-
13.Panyambaran	-	-	-	-
14.Lihung	-	-	-	-
15.Karang Intan	1	8	150	22
16.Pasar Lama	-	-	-	-
17.Pandak Daun	-	-	-	-
18.Jingah Habang Ulu	-	-	-	-
19.Jingah Habang Ilir	-	-	-	-
20.Sungai Arfat	-	-	-	-
21.Mali-Mali	-	-	-	-
22.Lok Tangga	-	-	-	-
23.Sungai Besar	-	-	-	-
24.Bi'ih	-	-	-	-
25.Balau	-	-	-	-
26.Abirau	-	-	-	-
J u m l a h	1	8	150	22

Sumber : Kantor Dep Dik Nas Kecamatan Karang Intan

Tabel 4.1.5. Banyaknya Sekolah, Kelas, Murid dan Guru Pada Madrasah Aliyah Negeri Tahun 2020/2021

D e s a	Sekolah	Kelas	Murid	Guru
(1)	(2)	(3)	(4)	(5)
01.Kiram	-	-	-	-
02.Mandi Angin Barat	-	-	-	-
03.Mandi Angin Timur	-	-	-	-
04.Awang Bangkal Barat	-	-	-	-
05.Awang Bangkal Timur	-	-	-	-
06.Mandi Kapau Timur	-	-	-	-
07.Mandi Kapau Barat	-	-	-	-
08.Pulau Nyiur	-	-	-	-
09.Sungai Asam	-	-	-	-
10.Sungai Alang	-	-	-	-
11.Sungai Landas	-	-	-	-
12.Padang Panjang	-	-	-	-
13.Panyambaran	-	-	-	-
14.Lihung	-	-	-	-
15.Karang Intan	-	-	-	-
16.Pasar Lama	-	-	-	-
17.Pandak Daun	-	-	-	-
18.Jingah Habang Ulu	-	-	-	-
19.Jingah Habang Ilir	-	-	-	-
20.Sungai Arfat	-	-	-	-
21.Mali-Mali	-	-	-	-
22.Lok Tangga	-	-	-	-
23.Sungai Besar	-	-	-	-
24.Bi'ih	-	-	-	-
25.Balau	-	-	-	-
26.Abirau	-	-	-	-
J u m l a h	-	-	-	-

Sumber : Kantor Dep Dik Nas Kecamatan Karang Intan

Tabel 4.1.1. Banyaknya Sekolah Swasta, Kelas, Murid dan Guru Tahun 2020/2021

Jenis Sekolah	Sekolah	Kelas	Murid	Guru
(1)	(2)	(3)	(4)	(5)
01. Taman kanak-kanak	13	30	246	40
02. Sekolah Dasar	-	-	-	-
03. Madrasah Ibtidaiyah	5	30	396	44
04. SLTP	-	-	-	-
05. Madrasah Tsyanawiyah	3	9	199	35
06. SMU/SMK	1	3	54	7
07. Madrasah Aliyah	1	5	112	15
Jumlah	23	77	1007	141

Sumber : Kantor Dep Dik Nas Kecamatan Karang Intan

Tabel 4.1.2. Banyaknya Sekolah, Kelas, Murid dan Guru Sekolah Taman Kanak-kanak Swasta Tahun 2020/2021

D e s a	Sekolah	Kelas	Murid	Guru
(1)	(2)	(3)	(4)	(5)
01.Kiram	1	2	2	2
02.Mandi Angin Barat	1	3	16	5
03.Mandi Angin Timur	1	2	18	3
04.Awang Bangkal Barat	1	4	13	6
05.Awang Bangkal Timur	-	-	-	-
06.Mandi Kapau Timur	-	-	-	-
07.Mandi Kapau Barat	-	-	-	-
08.Pulau Nyiur	-	-	-	-
09.Sungai Asam	1	2	28	2
10.Sungai Alang	2	4	41	4
11.Sungai Landas	1	2	13	3
12.Padang Panjang	1	2	19	3
13.Panyambaran	1	3	29	4
14.Lihung	1	2	15	3
15.Karang Intan	-	-	-	-
16.Pasar Lama	-	-	-	-
17.Pandak Daun	-	-	-	-
18.Jingah Habang Ulu	-	-	-	-
19.Jingah Habang Ilir	-	-	-	-
20.Sungai Arfat	-	-	-	-
21.Mali-Mali	-	-	-	-
22.Lok Tangga	-	-	-	-
23.Sungai Besar	-	-	-	-
24.Bi'ih	1	2	17	2
25.Balau	1	2	16	3
26.Abirau	-	-	-	-
J u m l a h	13	30	246	40

Sumber : Kantor Dep Dik Nas Kecamatan Karang Intan

Tabel 4.1.3. Banyaknya Sekolah, Kelas, Murid dan Guru Pada Sekolah Dasar Swasta Tahun 2020/2021

D e s a	Sekolah	Kelas	Murid	Guru
(1)	(2)	(3)	(4)	(5)
01.Kiram	-	-	-	-
02.Mandi Angin Barat	-	-	-	-
03.Mandi Angin Timur	-	-	-	-
04.Awang Bangkal Barat	-	-	-	-
05.Awang Bangkal Timur	-	-	-	-
06.Mandi Kapau Timur	-	-	-	-
07.Mandi Kapau Barat	-	-	-	-
08.Pulau Nyiur	-	-	-	-
09.Sungai Asam	-	-	-	-
10.Sungai Alang	-	-	-	-
11.Sungai Landas	-	-	-	-
12.Padang Panjang	-	-	-	-
13.Panyambaran	-	-	-	-
14.Lihung	-	-	-	-
15.Karang Intan	-	-	-	-
16.Pasar Lama	-	-	-	-
17.Pandak Daun	-	-	-	-
18.Jingah Habang Ulu	-	-	-	-
19.Jingah Habang Ilir	-	-	-	-
20.Sungai Arfat	-	-	-	-
21.Mali-Mali	-	-	-	-
22.Lok Tangga	-	-	-	-
23.Sungai Besar	-	-	-	-
24.Bi'ih	-	-	-	-
25.Balau	-	-	-	-
26.Abirau	-	-	-	-
J u m l a h	-	-	-	-

Sumber : Kantor Dep Dik Nas Kecamatan Kaarang Intan

Tabel 4.1.4. Banyaknya Sekolah, Kelas, Murid dan Guru Pada Sekolah Lanjutan Tingkat Pertama Swasta Tahun 2020/2021

D e s a	Sekolah	Kelas	Murid	Guru
(1)	(2)	(3)	(4)	(5)
01.Kiram	-	-	-	-
02.Mandi Angin Barat	-	-	-	-
03.Mandi Angin Timur	-	-	-	-
04.Awang Bangkal Barat	-	-	-	-
05.Awang Bangkal Timur	-	-	-	-
06.Mandi Kapau Timur	-	-	-	-
07.Mandi Kapau Barat	-	-	-	-
08.Pulau Nyiur	-	-	-	-
09.Sungai Asam	-	-	-	-
10.Sungai Alang	-	-	-	-
11.Sungai Landas	-	-	-	-
12.Padang Panjang	-	-	-	-
13.Panyambaran	-	-	-	-
14.Lihung	-	-	-	-
15.Karang Intan	-	-	-	-
16.Pasar Lama	-	-	-	-
17.Pandak Daun	-	-	-	-
18.Jingah Habang Ulu	-	-	-	-
19.Jingah Habang Ilir	-	-	-	-
20.Sungai Arfat	-	-	-	-
21.Mali-Mali	-	-	-	-
22.Lok Tangga	-	-	-	-
23.Sungai Besar	-	-	-	-
24.Bi'ih	-	-	-	-
25.Balau	-	-	-	-
26.Abirau	-	-	-	-
J u m l a h	-	-	-	-

Sumber : Kantor Dep Dik Nas Kecamatan Karang Intan

Tabel 4.1.5. Banyaknya Sekolah, Kelas, Murid dan Guru Pada Sekolah Menengah Umum/Kejuruan Swasta Tahun 2020/2021

D e s a	Sekolah	Kelas	Murid	Guru
(1)	(2)	(3)	(4)	(5)
01.Kiram	-	-	-	-
02.Mandi Angin Barat	-	-	-	-
03.Mandi Angin Timur	-	-	-	-
04.Awang Bangkal Barat	-	-	-	-
05.Awang Bangkal Timur	-	-	-	-
06.Mandi Kapau Timur	-	-	-	-
07.Mandi Kapau Barat	-	-	-	-
08.Pulau Nyiur	-	-	-	-
09.Sungai Asam	-	-	-	-
10.Sungai Alang	-	-	-	-
11.Sungai Landas	-	-	-	-
12.Padang Panjang	-	-	-	-
13.Panyambaran	-	-	-	-
14.Lihung	-	-	-	-
15.Karang Intan	1	3	54	7
16.Pasar Lama	-	-	-	-
17.Pandak Daun	-	-	-	-
18.Jingah Habang Ulu	-	-	-	-
19.Jingah Habang Ilir	-	-	-	-
20.Sungai Arfat	-	-	-	-
21.Mali-Mali	-	-	-	-
22.Lok Tangga	-	-	-	-
23.Sungai Besar	-	-	-	-
24.Bi'ih	-	-	-	-
25.Balau	-	-	-	-
26.Abirau	-	-	-	-
J u m l a h	1	3	54	7

Sumber : Kantor Dep Dik Nas Kecamatan Karang Intan

Tabel 4.1.3. Banyaknya Sekolah, Kelas, Murid dan Guru Pada Madrasah Ibtidaiyah Swasta Tahun 2020/2021

D e s a	Sekolah	Kelas	Murid	Guru
(1)	(2)	(3)	(4)	(5)
01.Kiram	-	-	-	-
02.Mandi Angin Barat	-	-	-	-
03.Mandi Angin Timur	1	6	114	10
04.Awang Bangkal Barat	-	-	-	-
05.Awang Bangkal Timur	-	-	-	-
06.Mandi Kapau Timur	-	-	-	-
07.Mandi Kapau Barat	-	-	-	-
08.Pulau Nyiur	-	-	-	-
09.Sungai Asam	-	-	-	-
10.Sungai Alang	-	-	-	-
11.Sungai Landas	-	-	-	-
12.Padang Panjang	-	-	-	-
13.Panyambaran	-	-	-	-
14.Lihung	-	-	-	-
15.Karang Intan	1	6	62	8
16.Pasar Lama	-	-	-	-
17.Pandak Daun	-	-	-	-
18.Jingah Habang Ulu	-	-	-	-
19.Jingah Habang Ilir	-	-	-	-
20.Sungai Arfat	-	-	-	-
21.Mali-Mali	-	-	-	-
22.Lok Tangga	1	6	34	7
23.Sungai Besar	1	6	76	9
24.Bi'ih	1	6	110	10
25.Balau	-	-	-	-
26.Abirau	-	-	-	-
J u m l a h	5	30	396	44

Sumber : Kantor Dep Dik Nas Kecamatan Kaarang Intan

Tabel 4.1.4. Banyaknya Sekolah, Kelas, Murid dan Guru Pada Madrasah Tsanawiyah Swasta Tahun 2020/2021

D e s a	Sekolah	Kelas	Murid	Guru
(1)	(2)	(3)	(4)	(5)
01.Kiram	-	-	-	-
02.Mandi Angin Barat	-	-	-	-
03.Mandi Angin Timur	1	3	52	16
04.Awang Bangkal Barat	-	-	-	-
05.Awang Bangkal Timur	-	-	-	-
06.Mandi Kapau Timur	-	-	-	-
07.Mandi Kapau Barat	-	-	-	-
08.Pulau Nyiur	-	-	-	-
09.Sungai Asam	-	-	-	-
10.Sungai Alang	-	-	-	-
11.Sungai Landas	-	-	-	-
12.Padang Panjang	-	-	-	-
13.Panyambaran	-	-	-	-
14.Lihung	-	-	-	-
15.Karang Intan	1	3	70	11
16.Pasar Lama	-	-	-	-
17.Pandak Daun	-	-	-	-
18.Jingah Habang Ulu	-	-	-	-
19.Jingah Habang Ilir	-	-	-	-
20.Sungai Arfat	-	-	-	-
21.Mali-Mali	1	3	77	8
22.Lok Tangga	-	-	-	-
23.Sungai Besar	-	-	-	-
24.Bi'ih	-	-	-	-
25.Balau	-	-	-	-
26.Abirau	-	-	-	-
J u m l a h	3	9	199	35

Sumber : Kantor Dep Dik Nas Kecamatan Karang Intan

Tabel 4.1.5. Banyaknya Sekolah, Kelas, Murid dan Guru Pada Madrasah Aliyah Swasta Tahun 2020/2021

D e s a	Sekolah	Kelas	Murid	Guru
(1)	(2)	(3)	(4)	(5)
01.Kiram	-	-	-	-
02.Mandi Angin Barat	-	-	-	-
03.Mandi Angin Timur	-	-	-	-
04.Awang Bangkal Barat	-	-	-	-
05.Awang Bangkal Timur	-	-	-	-
06.Mandi Kapau Timur	-	-	-	-
07.Mandi Kapau Barat	-	-	-	-
08.Pulau Nyiur	-	-	-	-
09.Sungai Asam	-	-	-	-
10.Sungai Alang	-	-	-	-
11.Sungai Landas	-	-	-	-
12.Padang Panjang	-	-	-	-
13.Panyambaran	-	-	-	-
14.Lihung	-	-	-	-
15.Karang Intan	-	-	-	-
16.Pasar Lama	-	-	-	-
17.Pandak Daun	1	5	112	15
18.Jingah Habang Ulu	-	-	-	-
19.Jingah Habang Ilir	-	-	-	-
20.Sungai Arfat	-	-	-	-
21.Mali-Mali	-	-	-	-
22.Lok Tangga	-	-	-	-
23.Sungai Besar	-	-	-	-
24.Bi'ih	-	-	-	-
25.Balau	-	-	-	-
26.Abirau	-	-	-	-
J u m l a h	1	5	112	15

Sumber : Kantor Dep Dik Nas Kecamatan Karang Intan

Tabel 4.2.3. Banyaknya Warga Penderita Gizi Buruk Menurut Desa/Kelurahan di Kecamatan Karang Intan 2018 dan 2019

Desa/Kelurahan		2018	2019
(1)		(2)	(3)
1.	Kiram	-	-
2.	Mandi Angin Barat	-	-
3.	Mandi Angin Timur	-	-
4.	Awang Bangkal Barat	-	-
5.	Awang Bangkal Timur	-	-
6.	Mandi Kapau Timur	-	-
7.	Mandi Kapau Barat	-	-
8.	Pulau Nyiur	-	-
9.	Sungai Asam	2	-
10.	Sungai Alang	2	11
11.	Sungai Landas	-	-
12.	Padang Panjang	-	-
13.	Panyambaran	-	-
14.	Lihung	-	-
15.	Karang Intan	-	-
16.	Pasar Lama	-	-
17.	Pandak Daun	-	-
18.	Jingah Habang Ulu	-	-
19.	Jingah Habang Ilir	-	-
20.	Sungai Arfat	-	1
21.	Mali-Mali	-	-
22.	Lok Tangga	-	-
23.	Sungai Besar	-	-
24.	Bi'ih	-	2
25.	Balau	-	-
26.	Abirau	-	-
Karang Intan		4	14

Sumber: BPS, Pendataan Potensi Desa (Podes) 2019 dan 2020

Tabel 4.2.4. Gambaran Penyakit Menurut Jenis Kasus Dan Jumlah Kunjungan Kasus Tahun 2020

Jenis Penyakit	Jumlah
(1)	(2)
1. Infeksi Akut Saluran Pernafasan Bagian Atas	60
2. Penyakit Darah Tinggi dan Primer	315
3. Rematik Arthritis Lain	21
4. Gastritis dan Duodemitis	302
5. Dermatik Aktopik,Eksim,Neurodermatitis	112
6. Influenza	16
7. Common Cold	266
8. Nyeri Kepala	35
9. Penyakit Pulpa & Jar.Periapikal	235
10. Nekrosis Pulpa	49
11. Diare dan Gastroenteritis yg kurang jelas batasnya	129
12. Gingivitis & Penyakit Periodental	165
13. Penyakit Tekanan Darah Tinggi	19
14. Karies Gigi	101
15. Penyakit Kulit Alergi	120
Jumlah	1945

Sumber : Puskesmas Kecamatan Karang Intan I dan II

Tabel 4.3.1. Banyaknya Akseptor KB Menurut Jalur Pelayanan Dirinci Per Desa Tahun 2020

D e s a	Jalur Pelayanan		Jumlah
	Pemerintah	Swasta	
(1)	(2)	(3)	(4)
01.Kiram	102	40	142
02.Mandi Angin Barat	247	106	353
03.Mandi Angin Timur	169	73	242
04.Awang Bangkal Barat	288	124	412
05.Awang Bangkal Timur	123	53	176
06.Mandi Kapau Timur	160	69	229
07.Mandi Kapau Barat	177	77	254
08.Pulau Nyiur	-	-	-
09.Sungai Asam	-	-	-
10.Sungai Alang	-	-	-
11.Sungai Landas	191	83	274
12.Padang Panjang	172	75	247
13.Panyambaran	159	69	228
14.Lihung	64	32	96
15.Karang Intan	86	37	123
16.Pasar Lama	75	33	108
17.Pandak Daun	-	-	-
18.Jingah Habang Ulu	84	36	120
19.Jingah Habang Ilir	84	37	121
20.Sungai Arfat	115	50	165
21.Mali-Mali	154	66	220
22.Lok Tangga	119	51	170
23.Sungai Besar	86	38	124
24.Bi'ih	188	81	269
25.Balau	175	75	250
26.Abirau	262	115	377
Jumlah	3 280	1 420	4 700

Sumber : PPLKB Kecamatan Karang Intan

Tabel 4.3.2. Banyaknya Akseptor KB Aktif Menurut Jenis Pemakaian Kontrasepsi Dirinci Per Desa Tahun 2020

D e s a	IUD	Pil	Kondom
(1)	(2)	(3)	(4)
01.Kiram	1	62	3
02.Mandi Angin Barat	2	62	1
03.Mandi Angin Timur	-	44	2
04.Awang Bangkal Barat	-	191	2
05.Awang Bangkal Timur	-	41	-
06.Mandi Kapau Timur	-	25	-
07.Mandi Kapau Barat	-	12	-
08.Pulau Nyiur	-	-	-
09.Sungai Asam	-	-	-
10.Sungai Alang	-	-	-
11.Sungai Landas	-	78	-
12.Padang Panjang	-	71	2
13.Panyambaran	-	71	10
14.Lihung	2	44	4
15.Karang Intan	-	41	1
16.Pasar Lama	2	36	-
17.Pandak Daun	-	-	-
18.Jingah Habang Ulu	-	75	-
19.Jingah Habang Ilir	-	87	-
20.Sungai Arfat	-	18	-
21.Mali-Mali	-	90	-
22.Lok Tangga	1	52	-
23.Sungai Besar	10	45	-
24.Bi'ih	-	82	-
25.Balau	1	39	3
26.Abirau	-	59	-
J u m l a h	20	1 259	28

Sumber : PPLKB Kecamatan Karang Intan

Lanjutan Tabel 4.3.2

D e s a	Suntik	Implan	Lainnya
(1)	(2)	(3)	(4)
01.Kiram	71	6	65
02.Mandi Angin Barat	255	24	74
03.Mandi Angin Timur	145	44	53
04.Awang Bangkal Barat	181	30	201
05.Awang Bangkal Timur	129	4	43
06.Mandi Kapau Timur	201	3	25
07.Mandi Kapau Barat	231	11	12
08.Pulau Nyiur	-	-	-
09.Sungai Asam	-	-	-
10.Sungai Alang	-	-	-
11.Sungai Landas	180	11	83
12.Padang Panjang	64	6	77
13.Panyambaran	135	12	81
14.Lihung	40	11	46
15.Karang Intan	61	14	48
16.Pasar Lama	66	3	39
17.Pandak Daun	-	-	-
18.Jingah Habang Ulu	43	2	75
19.Jingah Habang Ilir	30	3	88
20.Sungai Arfat	137	9	19
21.Mali-Mali	115	12	93
22.Lok Tangga	112	3	55
23.Sungai Besar	59	7	58
24.Bi'ih	139	44	86
25.Balau	191	15	44
26.Abirau	306	12	59
J u m l a h	2 891	286	1 424

Sumber : PPLKB Kecamatan Karang Intan

Tabel 4.3.5. Banyaknya PUS, Akseptor KB Aktif dan Persentasenya terhadap PUS Dirinci Per Desa Tahun 2020

D e s a	P U S	Akseptor KB Aktif	Persentase (%)
(1)	(2)	(3)	(4)
01.Kiram	206	142	68,93
02.Mandi Angin Barat	393	353	89,82
03.Mandi Angin Timur	325	242	74,46
04.Awang Bangkal Barat	516	412	79,84
05.Awang Bangkal Timur	200	176	88,00
06.Mandi Kapau Timur	238	229	96,22
07.Mandi Kapau Barat	321	254	79,13
08.Pulau Nyiur	358	346	96,65
09.Sungai Asam	267	264	98,88
10.Sungai Alang	308	294	95,45
11.Sungai Landas	231	274	118,61
12.Padang Panjang	114	83	72,81
13.Panyambaran	113	228	201,77
14.Lihung	133	96	72,18
15.Karang Intan	136	123	90,44
16.Pasar Lama	106	108	101,89
17.Pandak Daun	148	145	97,97
18.Jingah Habang Ulu	138	120	86,96
19.Jingah Habang Ilir	139	121	87,05
20.Sungai Arfat	185	165	89,19
21.Mali-Mali	238	220	92,44
22.Lok Tangga	200	170	85,00
23.Sungai Besar	162	124	76,54
24.Bi'ih	314	269	85,67
25.Balau	239	250	104,60
26.Abirau	255	377	147,84
J u m l a h	5 983	5 585	93,35

Sumber : PPLKB Kecamatan Kaarang Intan

Tabel 4.4.2. Banyaknya Tempat Peibadatan pada setiap Desa Tahun 2020

D e s a	Mesjid	Langgar	Musholla
(1)	(2)	(3)	(4)
01.Kiram	2	1	-
02.Mandi Angin Barat	1	4	1
03.Mandi Angin Timur	1	4	-
04.Awang Bangkal Barat	-	5	-
05.Awang Bangkal Timur	1	2	-
06.Mandi Kapau Timur	1	2	-
07.Mandi Kapau Barat	1	2	-
08.Pulau Nyiur	1	3	-
09.Sungai Asam	1	-	-
10.Sungai Alang	1	1	-
11.Sungai Landas	2	2	-
12.Padang Panjang	2	1	-
13.Panyambaran	2	3	-
14.Lihung	1	1	-
15.Karang Intan	1	4	-
16.Pasar Lama	2	8	-
17.Pandak Daun	1	3	-
18.Jingah Habang Ulu	2	2	-
19.Jingah Habang Ilir	1	5	-
20.Sungai Arfat	2	-	-
21.Mali-Mali	2	2	-
22.Lok Tangga	1	1	-
23.Sungai Besar	1	-	-
24.Bi'ih	-	3	-
25.Balau	1	3	-
26.Abirau	-	3	-
J u m l a h	30	64	1

Sumber : KUA Kecamatan Karang Intan

Lanjutan Tabel 4.4.2.

D e s a	Gereja Katholik	Gereja Protestan	Pura
(1)	(2)	(3)	(4)
01.Kiram	-	-	-
02.Mandi Angin Barat	-	-	-
03.Mandi Angin Timur	-	-	-
04.Awang Bangkal Barat	-	-	-
05.Awang Bangkal Timur	-	-	-
06.Mandi Kapau Timur	-	-	-
07.Mandi Kapau Barat	-	-	-
08.Pulau Nyiur	-	-	-
09.Sungai Asam	-	-	-
10.Sungai Alang	-	-	-
11.Sungai Landas	-	-	-
12.Padang Panjang	-	-	-
13.Panyambaran	-	-	-
14.Lihung	-	-	-
15.Karang Intan	-	-	-
16.Pasar Lama	-	-	-
17.Pandak Daun	-	-	-
18.Jingah Habang Ulu	-	-	-
19.Jingah Habang Ilir	-	-	-
20.Sungai Arfat	-	-	-
21.Mali-Mali	-	-	-
22.Lok Tangga	-	-	-
23.Sungai Besar	-	-	-
24.Bi'ih	-	-	-
25.Balau	-	-	-
26.Abirau	-	-	-
J u m l a h	-	-	-

Sumber : KUA Kecamatan Karang Intan

Tabel 4.4.2. Banyaknya Penduduk Yang Melaksanakan Ibadah Haji Tahun 2020

D e s a	Jama'ah Laki-Laki	Jama'ah Perempuan	Jumlah
(1)	(2)	(3)	(4)
01.Kiram	-	-	-
02.Mandi Angin Barat	-	-	-
03.Mandi Angin Timur	-	-	-
04.Awang Bangkal Barat	-	-	-
05.Awang Bangkal Timur	-	-	-
06.Mandi Kapau Timur	-	-	-
07.Mandi Kapau Barat	-	-	-
08.Pulau Nyiur	-	-	-
09.Sungai Asam	-	-	-
10.Sungai Alang	-	-	-
11.Sungai Landas	-	-	-
12.Padang Panjang	-	-	-
13.Panyambaran	-	-	-
14.Lihung	-	-	-
15.Karang Intan	-	-	-
16.Pasar Lama	-	-	-
17.Pandak Daun	-	-	-
18.Jingah Habang Ulu	-	-	-
19.Jingah Habang Ilir	-	-	-
20.Sungai Arfat	-	-	-
21.Mali-Mali	-	-	-
22.Lok Tangga	-	-	-
23.Sungai Besar	-	-	-
24.Bi'ih	-	-	-
25.Balau	-	-	-
26.Abirau	-	-	-
J u m l a h	-	-	-

Sumber : KUA Kecamatan Karang Intan

Tabel 4.4.3. Banyaknya Nikah, Talak, Cerai dan Rujuk Setiap Desa Tahun 2020

D e s a	Nikah	Talak	Cerai	Rujuk
(1)	(2)	(3)	(4)	(5)
01.Kiram	8	-	-	-
02.Mandi Angin Barat	14	-	-	-
03.Mandi Angin Timur	11	-	-	-
04.Awang Bangkal Barat	23	-	-	-
05.Awang Bangkal Timur	6	-	-	-
06.Mandi Kapau Timur	7	-	-	-
07.Mandi Kapau Barat	5	-	-	-
08.Pulau Nyiur	11	-	-	-
09.Sungai Asam	10	-	-	-
10.Sungai Alang	12	-	-	-
11.Sungai Landas	5	-	-	-
12.Padang Panjang	9	-	-	-
13.Panyambaran	14	-	-	-
14.Lihung	12	-	-	-
15.Karang Intan	5	-	-	-
16.Pasar Lama	5	-	-	-
17.Pandak Daun	9	-	-	-
18.Jingah Habang Ulu	9	-	-	-
19.Jingah Habang Ilir	11	-	-	-
20.Sungai Arfat	7	-	-	-
21.Mali-Mali	10	-	-	-
22.Lok Tangga	5	-	-	-
23.Sungai Besar	5	-	-	-
24.Bi'ih	18	-	-	-
25.Balau	6	-	-	-
26.Abirau	8	-	-	-
J u m l a h	245	-	-	-

Sumber : KUA Kecamatan Karang Intan

Tabel 4.4.3. Banyaknya Desa/Kelurahan Menurut Jenis Bahan Bakar untuk Memasak yang Digunakan Oleh Sebagian Besar Keluarga di Kecamatan Karang Intan, 2018, 2019, dan 2020

Jenis Bahan Bakar	2018	2019	2020
(1)	(2)	(3)	(4)
Gas Kota	-	-	-
LPG 3 Kg	25	2	26
LPG lebih dari 3 Kg	1	-	16
Minyak Tanah		-	20
Kayu Bakar		3	26
Lainnya		-	-

Catatan: ¹Termasuk LPG lebih dari 3 Kg

Sumber: BPS, Pendataan Potensi Desa (Podes) 2018, 2019, dan 2020

Tabel 4.4.3. Banyaknya Desa/Kelurahan Menurut Sumber Air Minum Sebagian Besar Keluarga di Kecamatan Karang Intan, 2018, 2019, dan 2020

Sumber Air Minum	2018	2019	2020
(1)	(2)	(3)	(4)
Air Kemasan Bermerk	-	-	-
Air Isi Ulang	6	5	5
Ledeng Dengan Meteran	-	-	-
Ledeng Tanpa Meteran	-	-	-
Sumur Bor atau Pompa	2	2	4
Sumur	14	15	12
Mata Air	3	1	3
Sungai/Danau/Kolam/ Waduk/Situ/ Embung/Bendungan	1	3	2
Air Hujan	-	-	-
Lainnya	-	-	-

Catatan:

Sumber: BPS, Pendataan Potensi Desa (Podes) 2018, 2019, dan 2020

Tabel 4.4.3. Banyaknya Desa/Kelurahan Menurut Penggunaan Fasilitas Tempat Buang Air Besar Sebagian Besar Keluarga di Kecamatan Karang Intan, 2018, 2019, dan 2020

Fasilitas Tempat Buang Air Besar	2018	2019	2020
(1)	(2)	(3)	(4)
Jamban			
Sendiri	26	26	26
Bersama	-	-	-
Umum	-	-	-
Bukan Jamban		-	-

Catatan:

Sumber: BPS, Pendataan Potensi Desa (Podes) 2018, 2019, dan 2020

Tabel 4.4.3. Banyaknya Desa/Kelurahan yang Memiliki Kelompok Kegiatan Olahraga Menurut Jenis Olahraga dan Ketersediaan Fasilitas/Lapangan Olahraga di Kecamatan Karang Intan 2020

Jenis Olahraga	Kondisi Fasilitas/Lapangan Olahraga			Tidak Ada Fasilitas/Lapangan Olahraga
	Baik	Rusak Sedang	Rusak Parah	
(1)	(2)	(3)	(4)	(5)
Sepak bola	12	7	1	6
Bola voli	3	6	1	16
Bulu tangkis	11	5	4	6
Bola basket	-	-	-	26
Tenis lapangan	-	-	-	26
Tenis meja	5	-	5	16
Futsal	-	-	1	25
Renang	-	-	-	26
Bela diri (pencak silat, karate, dll)	2	-	-	24
Bilyard	-	-	-	26
Pusat kebugaran (senam, fitness, aerobik, dll)	-	-	-	26
Lainnya	-	-	-	26

Catatan:

Sumber: BPS, Pendataan Potensi Desa (Podes) 2020

Tabel 4.4.3. Banyaknya Kejadian Bencana Alam Menurut Desa/Kelurahan dan Jenis Bencana Alam di Kecamatan Karang Intan 2020

Desa/Kelurahan	Gempa Bumi	Tsunami	Gunung Meletus	Tanah Longsor
(1)	(2)	(3)	(4)	(5)
1. Kiram	-	-	-	-
2. Mandi Angin Barat	-	-	-	-
3. Mandi Angin Timur	-	-	-	-
4. Awang Bangkal Barat	-	-	-	-
5. Awang Bangkal Timur	-	-	-	-
6. Mandi Kapau Timur	-	-	-	-
7. Mandi Kapau Barat	-	-	-	-
8. Pulau Nyiur	-	-	-	-
9. Sungai Asam	-	-	-	-
10. Sungai Alang	-	-	-	-
11. Sungai Landas	-	-	-	-
12. Padang Panjang	-	-	-	-
13. Panyambaran	-	-	-	-
14. Lihung	-	-	-	-
15. Karang Intan	-	-	-	-
16. Pasar Lama	-	-	-	-
17. Pandak Daun	-	-	-	-
18. Jingah Habang Ulu	-	-	-	-
19. Jingah Habang Ilir	-	-	-	-
20. Sungai Arfat	-	-	-	-
21. Mali-Mali	-	-	-	-
22. Lok Tangga	-	-	-	-
23. Sungai Besar	-	-	-	-
24. Bi'ih	-	-	-	-
25. Balau	-	-	-	-
26. Abirau	-	-	-	-
Karang Intan		-	-	-

Lanjutan 4.4.3

Desa/Kelurahan	Banjir	Banjir Bandang	Kekeringan
(1)	(6)	(7)	(8)
1. Kiram	-	-	1
2. Mandi Angin Barat	-	-	1
3. Mandi Angin Timur	-	-	-
4. Awang Bangkal Barat	-	-	-
5. Awang Bangkal Timur	-	-	-
6. Mandi Kapau Timur	-	-	-
7. Mandi Kapau Barat	-	-	-
8. Pulau Nyiur	-	-	-
9. Sungai Asam	-	-	-
10. Sungai Alang	-	-	-
11. Sungai Landas	-	-	-
12. Padang Panjang	-	-	-
13. Panyambaran	-	-	-
14. Lihung	-	-	-
15. Karang Intan	-	-	-
16. Pasar Lama	-	-	-
17. Pandak Daun	-	-	-
18. Jingah Habang Ulu	-	-	-
19. Jingah Habang Ilir	1	-	1
20. Sungai Arfat	-	-	1
21. Mali-Mali	-	-	-
22. Lok Tangga	-	-	-
23. Sungai Besar	-	-	-
24. Bi'ih	-	-	-
25. Balau	-	-	-
26. Abirau	-	-	-
Karang Intan	1	-	3

Lanjutan 4.4.3

Desa/Kelurahan	Kebakaran Hutan dan Lahan	Angin Puyuh/ Puting Beliung/ Topan	Gelombang Pasang Laut
(1)	(9)	(10)	(11)
1. Kiram	5	-	-
2. Mandi Angin Barat	2	-	-
3. Mandi Angin Timur	1	-	-
4. Awang Bangkal Barat	-	-	-
5. Awang Bangkal Timur	-	-	-
6. Mandi Kapau Timur	-	-	-
7. Mandi Kapau Barat	-	-	-
8. Pulau Nyiur	2	-	-
9. Sungai Asam	-	-	-
10. Sungai Alang	1	-	-
11. Sungai Landas	-	-	-
12. Padang Panjang	-	-	-
13. Panyambaran	-	-	-
14. Lihung	-	-	-
15. Karang Intan	-	-	-
16. Pasar Lama	-	-	-
17. Pandak Daun	-	-	-
18. Jingah Habang Ulu	-	-	-
19. Jingah Habang Ilir	1	-	-
20. Sungai Arfat	2	-	-
21. Mali-Mali	-	-	-
22. Lok Tangga	-	-	-
23. Sungai Besar	-	-	-
24. Bi'ih	-	1	-
25. Balau	-	-	-
26. Abirau	-	-	-
Karang Intan	14	1	-

Catatan:

Sumber: BPS, Pendataan Potensi Desa (Podes) 2020

Tabel 4.4.3. Banyaknya Korban Jiwa Akibat Bencana Alam Menurut Desa/Kelurahan dan Jenis Bencana Alam di Kecamatan Karang Intan 2019

Desa/Kelurahan	Gempa Bumi	Tsunami	Gunung Meletus	Tanah Longsor
(1)	(2)	(3)	(4)	(5)
1. Kiram	-	-	-	-
2. Mandi Angin Barat	-	-	-	-
3. Mandi Angin Timur	-	-	-	-
4. Awang Bangkal Barat	-	-	-	-
5. Awang Bangkal Timur	-	-	-	-
6. Mandi Kapau Timur	-	-	-	-
7. Mandi Kapau Barat	-	-	-	-
8. Pulau Nyiur	-	-	-	-
9. Sungai Asam	-	-	-	-
10. Sungai Alang	-	-	-	-
11. Sungai Landas	-	-	-	-
12. Padang Panjang	-	-	-	-
13. Panyambaran	-	-	-	-
14. Lihung	-	-	-	-
15. Karang Intan	-	-	-	-
16. Pasar Lama	-	-	-	-
17. Pandak Daun	-	-	-	-
18. Jingah Habang Ulu	-	-	-	-
19. Jingah Habang Ilir	-	-	-	-
20. Sungai Arfat	-	-	-	-
21. Mali-Mali	-	-	-	-
22. Lok Tangga	-	-	-	-
23. Sungai Besar	-	-	-	-
24. Bi'ih	-	-	-	-
25. Balau	-	-	-	-
26. Abirau	-	-	-	-
Karang Intan		-	-	-

Lanjutan 4.4.3

Desa/Kelurahan	Banjir	Banjir Bandang	Kekeringan
(1)	(6)	(7)	(8)
1. Kiram	-	-	-
2. Mandi Angin Barat	-	-	-
3. Mandi Angin Timur	-	-	-
4. Awang Bangkal Barat	-	-	-
5. Awang Bangkal Timur	-	-	-
6. Mandi Kapau Timur	-	-	-
7. Mandi Kapau Barat	-	-	-
8. Pulau Nyiur	-	-	-
9. Sungai Asam	-	-	-
10. Sungai Alang	-	-	-
11. Sungai Landas	-	-	-
12. Padang Panjang	-	-	-
13. Panyambaran	-	-	-
14. Lihung	-	-	-
15. Karang Intan	-	-	-
16. Pasar Lama	-	-	-
17. Pandak Daun	-	-	-
18. Jingah Habang Ulu	-	-	-
19. Jingah Habang Ilir	30	-	11
20. Sungai Arfat	-	-	-
21. Mali-Mali	-	-	-
22. Lok Tangga	-	-	-
23. Sungai Besar	-	-	-
24. Bi'ih	-	-	-
25. Balau	-	-	-
26. Abirau	-	-	-
Karang Intan	30	-	11

Lanjutan 4.4.3

Desa/Kelurahan	Kebakaran Hutan dan Lahan	Angin Puyuh/ Puting Beliung/ Topan	Gelombang Pasang Laut
(1)	(9)	(10)	(11)
1. Kiram	-	-	-
2. Mandi Angin Barat	-	-	-
3. Mandi Angin Timur	-	-	-
4. Awang Bangkal Barat	-	-	-
5. Awang Bangkal Timur	-	-	-
6. Mandi Kapau Timur	-	-	-
7. Mandi Kapau Barat	-	-	-
8. Pulau Nyiur	-	-	-
9. Sungai Asam	-	-	-
10. Sungai Alang	-	-	-
11. Sungai Landas	-	-	-
12. Padang Panjang	-	-	-
13. Panyambaran	-	-	-
14. Lihung	-	-	-
15. Karang Intan	-	-	-
16. Pasar Lama	-	-	-
17. Pandak Daun	-	-	-
18. Jingah Habang Ulu	-	-	-
19. Jingah Habang Ilir	3	-	-
20. Sungai Arfat	-	-	-
21. Mali-Mali	-	-	-
22. Lok Tangga	-	-	-
23. Sungai Besar	-	-	-
24. Bi'ih	-	-	-
25. Balau	-	-	-
26. Abirau	-	-	-
Karang Intan	3	-	-

Catatan:

Sumber: BPS, Pendataan Potensi Desa (Podes) 2020

Tabel 4.4.3. Keberadaan Fasilitas/Upaya Antisipasi/Mitigasi Bencana Alam Menurut Desa/Kelurahan di Kecamatan Karang Intan 2020

Desa/Kelurahan	Sistem	Sistem	Perlengkapan Keselamatan
	Peringatan Dini Bencana Alam	Peringatan Dini Khusus Tsunami	
(1)	(2)	(3)	(4)
1. Kiram	Tidak Ada	Tidak Ada	Tidak Ada
2. Mandi Angin Barat	Tidak Ada	Tidak Ada	Tidak Ada
3. Mandi Angin Timur	Tidak Ada	Tidak Ada	Ada
4. Awang Bangkal Barat	Tidak Ada	Tidak Ada	Ada
5. Awang Bangkal Timur	Tidak Ada	Tidak Ada	Tidak Ada
6. Mandi Kapau Timur	Tidak Ada	Tidak Ada	Tidak Ada
7. Mandi Kapau Barat	Tidak Ada	Tidak Ada	Tidak Ada
8. Pulau Nyiur	Tidak Ada	Tidak Ada	Tidak Ada
9. Sungai Asam	Tidak Ada	Tidak Ada	Ada
10. Sungai Alang	Tidak Ada	Tidak Ada	Tidak Ada
11. Sungai Landas	Tidak Ada	Tidak Ada	Tidak Ada
12. Padang Panjang	Tidak Ada	Tidak Ada	Tidak Ada
13. Panyambaran	Tidak Ada	Tidak Ada	Tidak Ada
14. Lihung	Tidak Ada	Tidak Ada	Tidak Ada
15. Karang Intan	Tidak Ada	Tidak Ada	Tidak Ada
16. Pasar Lama	Tidak Ada	Tidak Ada	Tidak Ada
17. Pandak Daun	Tidak Ada	Tidak Ada	Tidak Ada
18. Jingham Habang Ulu	Tidak Ada	Tidak Ada	Tidak Ada
19. Jingham Habang Ilir	Tidak Ada	Tidak Ada	Tidak Ada
20. Sungai Arfat	Tidak Ada	Tidak Ada	Tidak Ada
21. Mali-Mali	Tidak Ada	Tidak Ada	Tidak Ada
22. Lok Tangga	Tidak Ada	Tidak Ada	Tidak Ada
23. Sungai Besar	Tidak Ada	Tidak Ada	Tidak Ada
24. Bi'ih	Tidak Ada	Tidak Ada	Tidak Ada
25. Balau	Tidak Ada	Tidak Ada	Ada
26. Abirau	Tidak Ada	Tidak Ada	Tidak Ada

Lanjutan 4.4.3

Desa/Kelurahan	Rambu-rambu dan Jalur Evakuasi Bencana	Pembuatan, Perawatan, atau Normalisasi: Sungai, Kanal, Tanggul, Parit, Drainase, Waduk, Pantai, dll
(1)	(5)	(6)
1. Kiram	Tidak Ada	Tidak Ada
2. Mandi Angin Barat	Tidak Ada	Tidak Ada
3. Mandi Angin Timur	Tidak Ada	Ada
4. Awang Bangkal Barat	Tidak Ada	Ada
5. Awang Bangkal Timur	Tidak Ada	Tidak Ada
6. Mandi Kapau Timur	Tidak Ada	Tidak Ada
7. Mandi Kapau Barat	Tidak Ada	Tidak Ada
8. Pulau Nyiur	Tidak Ada	Tidak Ada
9. Sungai Asam	Tidak Ada	Ada
10. Sungai Alang	Tidak Ada	Tidak Ada
11. Sungai Landas	Tidak Ada	Tidak Ada
12. Padang Panjang	Tidak Ada	Tidak Ada
13. Panyambaran	Tidak Ada	Tidak Ada
14. Lihung	Tidak Ada	Tidak Ada
15. Karang Intan	Tidak Ada	Tidak Ada
16. Pasar Lama	Tidak Ada	Tidak Ada
17. Pandak Daun	Tidak Ada	Ada
18. Jingah Habang Ulu	Tidak Ada	Tidak Ada
19. Jingah Habang Ilir	Tidak Ada	Ada
20. Sungai Arfat	Tidak Ada	Ada
21. Mali-Mali	Tidak Ada	Tidak Ada
22. Lok Tangga	Tidak Ada	Tidak Ada
23. Sungai Besar	Tidak Ada	Tidak Ada
24. Bi'ih	Tidak Ada	Ada
25. Balau	Tidak Ada	Ada
26. Abirau	Tidak Ada	Tidak Ada

Sumber: BPS, Pendataan Potensi Desa (Podes) 2020

5. PERTANIAN

<https://banjarkab.bps.go.id>

Tabel 5.1. Luas Tanah Sawah Dirinci Menurut Jenis Penggunaannya Tahun 2020

Jenis Penggunaan	Luas (Ha)
(1)	(2)
01. Sawah	
1.1 Sawah Irigasi	-
1.2 Sawah Non Irigasi	1 519
02. Tegal/Kebun	8 216
03. Ladang/Huma	2 218
04. Sementara Tidak Diusahakan	250
Jumlah	

Sumber : BPS, Laporan Statistik Pertanian Tanaman Pangan

Tabel 5.2. Luas Kawasan Hutan Menurut Jenisnya (Ha) Tahun 2020

Jenis Penggunaan	Luas (Ha)
(1)	(2)
01. Hutan Lindung	239,39
02. Suaka Alam dan Pelestarian Alam	7 618,83
03. Hutan Produksi	
a. Terbatas	-
b. Tetap	-
c. Dapat Dikonversi	44,30
Jumlah	7 902,52

Sumber : Kesatuan Pengelolaan Hutan KayuTangi

Tabel 5.3. Luas Tanam, Rusak, Panen, Produksi dan Rata-rata Produksi Tanaman Padi dan Palawija Tahun 2020

Jenis Tanaman	Tanam (Ha)	Rusak (Ha)	Panen (Ha)	Produksi (Ton)	Rata-rata Produksi (Ton/Ha)
(1)	(2)	(3)	(4)	(5)	(6)
01. Padi Sawah	3 291	275	1 783	6 283	35,23
02. Padi Ladang	2 706	-	2 692	4 438	16,49
03. Padi Sawah+Ladang	5,997	275	4,475	10 721	23,96
04. Kedelai	-	-	-	-	-
05. Jagung	115	-	115	492	42,80
06. Kacang Hijau	1	-	-	-	11,00
07. Kacang Tanah	1	-	-	-	-
08. Ubi Kayu	1	-	-	-	0,00
09. Ubi Jalar	-	-	-	-	0,00

Sumber : Dinas Tanaman Pangan dan Hortikultura Kabupaten Banjar

Tabel 5.4. Luas Panen Tanaman Sayur-sayuran (Ha) Dirinci Menurut Jenisnya Tahun 2019 dan 2020

Jenis Sayuran	2019	2020
(1)	(2)	(3)
01. Bawang Merah	-	2
02. Cabai Besar	6	3
03. Cabai Rawit	4	3
04. Kentang	-	-
05. Kubis	-	-
06. Tomat	3	-
07. Bawang Putih	-	-

Sumber : BPS, Statistik Pertanian Hortikultura SPH-SBS

Tabel 5.5. Jumlah Produksi Tanaman Sayur-sayuran (Ha) Dirinci Menurut Jenisnya Tahun 2019 dan 2020

Jenis Sayuran	2019	2020
(1)	(2)	(3)
01. Bawang Merah	-	30
02. Cabai Besar	211	83
03. Cabai Rawit	215	118
04. Kentang	-	-
05. Kubis	-	-
06. Tomat	197	-
07. Bawang Putih	-	-

Sumber : BPS, Statistik Pertanian Hortikultura SPH-SBS

Tabel 5.6. Jumlah Produksi Tanaman Sayur-sayuran (Kuintal) Dirinci Menurut Jenisnya Tahun 2020

Jenis Sayuran	2020
(1)	(3)
01. Bawang Merah	30
02. Bawang Putih	-
03. Daun Bawang	-
04. Kentang	-
05. Kubis	-
06. Petsai/Sawi	-
07. Wortel	-
08. Lobak	-
09. Kacang Merah	-
10. Kacang Panjang	94
11. Cabai Besar	83
12. Cabai Rawit	118
13. Tomat	-
14. Terong	86
15. Buncis	-
16. Ketimun	-
17. Labu Siam	-
18. Kangkung	-
19. Bayam	-
20. Seledri	-
J u m l a h	

Sumber : BPS, Statistik Pertanian Hortikultura SPH-SBS

Tabel 5.7. Luas Panen Tanaman Biofarmaka (Ha) Dirinci Menurut Jenisnya Tahun 2019 dan 2020

Jenis Sayuran	2019	2020
(1)	(2)	(3)
01. Jahe	-	-
02. Laos/Lengkuas	-	-
03. Kencur	-	-
04. Kunyit	-	-

Sumber : BPS, Statistik Pertanian Hortikultura SPH-TBF

Tabel 5.8. Jumlah Produksi Tanaman Biofarmaka (Ton) Dirinci Menurut Jenisnya Tahun 2019 dan 2020

Jenis Sayuran	2019	2020
(1)	(2)	(3)
01. Jahe	-	-
02. Laos/Lengkuas	-	-
03. Kencur	-	-
04. Kunyit	-	-

Sumber : BPS, Statistik Pertanian Hortikultura SPH-TBF

Tabel 5.9. Luas Areal Tanaman Perkebunan (Ha) Dirinci Menurut Jenis Tanaman Tahun 2019 dan 2020

Jenis Sayuran	2019	2020
(1)	(2)	(3)
01. Kelapa Sawit	342	102
02. Kelapa	57	57
03. Karet	6 796	6796
04. Kopi	52	41
05. Kakao	-	-
06. Tebu	-	-
07. Teh	-	-
08. Tembakau	-	-

Sumber : Direktorat Jenderal Perkebunan

Tabel 5.10. Produksi Tanaman Perkebunan (Ton) Dirinci Menurut Jenis Tanaman Tahun 2019 dan 2020

Jenis Sayuran	2019	2020
(1)	(2)	(3)
01. Kelapa Sawit	74	167
02. Kelapa	30	30
03. Karet	5 325	5350
04. Kopi	23	23
05. Kakao	-	-
06. Tebu	-	-
07. The	-	-
08. Tembakau	-	-

Sumber : Direktorat Jenderal Perkebunan

Tabel 5.11. Jumlah Produksi Tanaman Perkebunan Dirinci Menurut Jenisnya Tahun 2020

Jenis Tanaman	Produksi (Kilogram)
(1)	(2)
01. Karet	5 350 000
02. Kelapa Dalam	29 950
03. Kopi	23 400
04. Cengkeh	872
05. Kelapa Sawit	166 840
06. Kemiri	850
07. Kapuk	340
08. Jambu Mete	5 000
09. Aren	74 520
10. Sagu/Rumbia	-
11. Pinang	460
12. Kenanga	2 467
13. Kayu Manis	-
14. Lada	2 000
15. Purun	-

Sumber : Dinas Peternakan dan Perkebunan Kabupaten Banjar

Tabel 5.12. Jumlah Produksi Tanaman Buah-buahan (Ton) Menurut Jenisnya Tahun 2019 dan 2020

Jenis Tanaman	2019	2020
(1)	(2)	(3)
01. Mangga	108	
02. Durian	175 518	
03. Jeruk	2 423	
04. Pisang	6 314	
05. Pepaya	39	
06. Salak	2	

Sumber : BPS, Statistik Pertanian Hortikultura SPH-BST

Tabel 5.13. Jumlah Produksi Tanaman Buah-buahan (Kuintal) Dirinci Menurut Jenisnya Tahun 2020

Jenis Sayuran	2020
(1)	(3)
01. Alpukat	-
02. Belimbing	-
03. Duku	-
04. Durian	-
05. Jambu Biji	5
06. Jambu Air	5
07. Jeruk Siam/Kepron	22
08. Jeruk Besar	-
09. Mangga	600
10. Manggis	-
11. Nangka/Cempedak	-
12. Nanas	2
13. Pepaya	-
14. Pisang	-
15. Rambutan	-
16. Salak	-
17. Sawo	-
18. Sirsak	-
19. Sukun	-
20. Belinjo	-
21. Petai	-
22. Jengkol	-
Jumlah	634

Sumber : BPS, Statistik Pertanian Hortikultura SPH-BST

Tabel 5.14. Banyaknya Ternak Besar, Kecil, Unggas Dan Aneka Ternak Dirinci Menurut Jenisnya Tahun 2020

Jenis Ternak	Jumlah (ekor)
(1)	(2)
01. Ternak Besar	
1.1 Kuda	-
1.2 Sapi	1810
1.2 Kerbau	94
02. Ternak Kecil	
2.1 Kambing	1371
2.2 Domba	-
2.3 Babi	-
03. Unggas	
3.1 Ayam Petelor	20700
3.2 Ayam Pedaging	10971300
3.3 Ayam Buras	209530
3.4 Itik	12710
04. Aneka Ternak	
4.1 Kelinci	-
4.2 Merpati	17
4.3 Burung Puyuh	12750

Sumber : Dinas Peternakan dan Perkebunan Kabupaten Banjar

Tabel 5.15. Jumlah Petani Ternak Besar, Kecil, Unggas Dan Aneka Ternak Diri Menurut Jenisnya Tahun 2020

Jenis Ternak	Jumlah (orang)
(1)	(2)
01. Ternak Besar	
1.2 Kuda	
1.2 Sapi	677
1.2 Kerbau	11
02. Ternak Kecil	
2.1 Kambing	339
2.3 Domba	-
2.3 Babi	-
03. Unggas	
3.2 Ayam Petelor	6
3.2 Ayam Pedaging	215
3.3 Ayam Buras	2229
3.4 Itik	91
04. Aneka Ternak	
4.1 Kelinci	-
4.2 Merpati	-
4.3 Burung Puyuh	-

Sumber : Dinas Peternakan dan Perkebunan Kabupaten Banjar

Tabel 5.16. Banyak Produksi Perikanan Budidaya Menurut Jenis Ikan Tahun 2020

Jenis Ternak	Jumlah (Ton)
(1)	(2)
01. Nila	3 496,5
02. Patin	1 184,5
03. Lele	590,4
04. Mas	351
05. Bawal dan Lainnya	296,8
Jumlah	5 819,2

Sumber : Dinas Perikanan Kabupaten Banjar

Tabel 5.17. Banyak Produksi Perikanan Budidaya Menurut Wadah Budidaya Tahun 2020

Jenis Ternak	Jumlah (Ton)
(1)	(2)
01. Tambak	-
02. Kolam	2 364,2
03. Keramba	195
04. Jala Apung	3 360,0
05. Mina Padi	-
Jumlah	5 919,2

Sumber : Dinas Perikanan Kabupaten Banjar

6. ANGKUTAN DAN KOMUNIKASI

<https://banjarkab.bps.go.id>

Tabel 6.1.1. Panjang Jalan Kabupaten di Kecamatan Karang Intan Menurut Kondisi Jalan (Kilometer) Tahun 2020

Kondisi Jalan	Panjang Jalan			
	Diaspal	Kerikil	Tanah	Jumlah
(1)	(2)	(3)	(4)	(5)
01. Baik	54,05	-	-	54,05
02. Sedang	4,80	8,70	-	13,50
03. Rusak	7,22	2,70	-	9,92
07. Rusak Berat	1,00	0,60	-	1,60
Jumlah	67,07	12,00	-	79,07

Sumber : Dinas Pekerjaan Umum dan Penataan Ruang Kabupaten Banjar

Tabel 6.3. Jumlah Jembatan Kecamatan Karang Intan Menurut Kondisi Jembatan (Buah) Tahun 2020

Kondisi Jembatan	Panjang Jembatan			Jumlah
	Konstruksi Rangka Baja	Konstruksi Kayu Ulin	Konstruksi Beton	
(1)	(2)	(3)	(4)	(5)
01. Baik	17,00	17,00	37,00	71,00
02. Sedang	-	5,00	-	5,00
03. Rusak	-	9,00	-	9,00
07. Rusak Berat	-	7,00	-	7,00
J u m l a h	17,00	38,00	37,00	92,00

Sumber : Dinas Pekerjaan Umum dan Penataan Ruang Kabupaten Banjar

Tabel 6.3. Sarana Transportasi Antar Desa/Kelurahan Menurut Desa/Kelurahan di Kecamatan Karang Intan 2020

	Desa/Kelurahan	Jenis Transportasi	Keberadaan Angkutan Umum
	(1)	(2)	(3)
1.	Kiram	Darat	Tidak ada angkutan umum
2.	Mandi Angin Barat	Darat	Ada, dengan trayek tetap
3.	Mandi Angin Timur	Darat	Ada, dengan trayek tetap
4.	Awang Bangkal Barat	Darat	Ada, dengan trayek tetap
5.	Awang Bangkal Timur	Darat	Tidak ada angkutan umum
6.	Mandi Kapau Timur	Darat	Tidak ada angkutan umum
7.	Mandi Kapau Barat	Darat	Tidak ada angkutan umum
8.	Pulau Nyiur	Darat	Ada, tanpa trayek tetap
9.	Sungai Asam	Darat	Ada, tanpa trayek tetap
10.	Sungai Alang	Darat	Tidak ada angkutan umum
11.	Sungai Landas	Darat	Tidak ada angkutan umum
12.	Padang Panjang	Darat	Ada, dengan trayek tetap
13.	Panyambaran	Darat	Tidak ada angkutan umum
14.	Lihung	Darat	Ada, tanpa trayek tetap
15.	Karang Intan	Darat	Ada, tanpa trayek tetap
16.	Pasar Lama	Darat	Tidak ada angkutan umum
17.	Pandak Daun	Darat	Ada, tanpa trayek tetap
18.	Jingah Habang Ulu	Darat	Ada, tanpa trayek tetap
19.	Jingah Habang Ilir	Darat	Tidak ada angkutan umum
20.	Sungai Arfat	Darat	Ada, tanpa trayek tetap
21.	Mali-Mali	Darat	Ada, tanpa trayek tetap
22.	Lok Tangga	Darat	Ada, tanpa trayek tetap
23.	Sungai Besar	Darat	Tidak ada angkutan umum
24.	Bi'ih	Darat	Ada, tanpa trayek tetap
25.	Balau	Darat	Ada, tanpa trayek tetap
26.	Abirau	Darat	Ada, tanpa trayek tetap

Catatan:

Sumber: BPS, Pendataan Potensi Desa (Podes) 2020

Tabel 6.3. Kondisi Jalan Darat Antar Desa/Kelurahan Menurut Desa/Kelurahan di Kecamatan Karang Intan 2020

	Desa/Kelurahan	Jenis Permukaan Jalan	Dapat Dilalui Kendaraan Bermotor Roda 4 atau Lebih
	(1)	(2)	(3)
1.	Kiram	Aspal/beton	Sepanjang tahun
2.	Mandi Angin Barat	Aspal/beton	Sepanjang tahun
3.	Mandi Angin Timur	Aspal/beton	Sepanjang tahun
4.	Awang Bangkal Barat	Aspal/beton	Sepanjang tahun
5.	Awang Bangkal Timur	Aspal/beton	Sepanjang tahun
6.	Mandi Kapau Timur	Aspal/beton	Sepanjang tahun
7.	Mandi Kapau Barat	Aspal/beton	Sepanjang tahun
8.	Pulau Nyiur	Aspal/beton	Sepanjang tahun
9.	Sungai Asam	Aspal/beton	Sepanjang tahun
10.	Sungai Alang	Aspal/beton	Sepanjang tahun
11.	Sungai Landas	Aspal/beton	Sepanjang tahun
12.	Padang Panjang	Aspal/beton	Sepanjang tahun
13.	Panyambaran	Aspal/beton	Sepanjang tahun
14.	Lihung	Aspal/beton	Sepanjang tahun
15.	Karang Intan	Aspal/beton	Sepanjang tahun
16.	Pasar Lama	Aspal/beton	Sepanjang tahun
17.	Pandak Daun	Aspal/beton	Sepanjang tahun
18.	Jingah Habang Ulu	Aspal/beton	Sepanjang tahun
19.	Jingah Habang Ilir	Aspal/beton	Sepanjang tahun
20.	Sungai Arfat	Aspal/beton	Sepanjang tahun
21.	Mali-Mali	Aspal/beton	Sepanjang tahun
22.	Lok Tangga	Aspal/beton	Sepanjang tahun
23.	Sungai Besar	Aspal/beton	Sepanjang tahun
24.	Bi'ih	Aspal/beton	Sepanjang tahun
25.	Balau	Aspal/beton	Sepanjang tahun
26.	Abirau	Aspal/beton	Sepanjang tahun

Catatan:

Sumber: BPS, Pendataan Potensi Desa (Podes) 2020

Tabel 6.3. Jumlah Menara dan Operator Layanan Komunikasi Telepon Seluler Serta Kondisi Sinyal Telepon Seluler Menurut Desa/Kelurahan di Kecamatan Karang Intan 2020

Desa/Kelurahan		Jumlah Menara Telepon Seluler (BTS)	Jumlah Operator Layanan Komunikasi Telepon Seluler Yang Menjangkau di Desa/Kelurahan	Kondisi Sinyal Telepon Seluler di Sebagian Besar Wilayah Desa/Kelurahan
(1)		(2)	(3)	(4)
1.	Kiram	3	3	Sinyal kuat
2.	Mandi Angin Barat	1	4	Sinyal sangat kuat
3.	Mandi Angin Timur	1	4	Sinyal kuat
4.	Awang Bangkal Barat	1	5	Sinyal kuat
5.	Awang Bangkal Timur	1	4	Sinyal sangat kuat
6.	Mandi Kapau Timur	1	5	Sinyal kuat
7.	Mandi Kapau Barat	-	5	Sinyal sangat kuat
8.	Pulau Nyiur	-	3	Sinyal lemah
9.	Sungai Asam	1	3	Sinyal lemah
10.	Sungai Alang	2	5	Sinyal kuat
11.	Sungai Landas	-	3	Sinyal kuat
12.	Padang Panjang	4	5	Sinyal sangat kuat
13.	Panyambaran	-	4	Sinyal kuat
14.	Lihung	-	5	Sinyal kuat
15.	Karang Intan	1	5	Sinyal kuat
16.	Pasar Lama	-	5	Sinyal kuat
17.	Pandak Daun	1	5	Sinyal kuat
18.	Jingah Habang Ulu	-	4	Sinyal kuat
19.	Jingah Habang Ilir	1	4	Sinyal kuat
20.	Sungai Arfat	-	4	Sinyal kuat
21.	Mali-Mali	-	3	Sinyal kuat
22.	Lok Tangga	-	3	Sinyal kuat
23.	Sungai Besar	-	5	Sinyal lemah
24.	Bi'ih	1	2	Sinyal kuat
25.	Balau	-	3	Sinyal lemah
26.	Abirau	-	2	Sinyal kuat
Karang Intan			3	3

Sumber: BPS, Pendataan Potensi Desa (Podes) 2020

7. LISTRIK DAN AIR

<https://banjarkab.bps.go.id>

Tabel 7.1 Banyaknya Keluarga Menurut Desa/Kelurahan dan Jenis Pengguna Listrik di Kecamatan Karang Intan, 2020

Desa/Kelurahan	Pengguna Listrik			Bukan Pengguna Listrik
	PLN	Non PLN	Jumlah	
(1)	(2)	(3)	(4)	(5)
1. Kiram	352	-	352	-
2. Mandi Angin Barat	736	-	736	-
3. Mandi Angin Timur	468	-	468	-
4. Awang Bangkal Barat	994	-	994	-
5. Awang Bangkal Timur	366	-	366	-
6. Mandi Kapau Timur	390	-	390	-
7. Mandi Kapau Barat	546	-	546	-
8. Pulau Nyiur	500	-	500	-
9. Sungai Asam	468	-	468	-
10. Sungai Alang	597	-	597	-
11. Sungai Landas	392	-	392	-
12. Padang Panjang	359	-	359	-
13. Panyambaran	401	-	401	-
14. Lihung	210	-	210	-
15. Karang Intan	270	-	270	-
16. Pasar Lama	220	-	220	-
17. Pandak Daun	268	-	268	-
18. Jingah Habang Ulu	241	-	241	-
19. Jingah Habang Ilir	317	-	317	-
20. Sungai Arfat	370	-	370	4
21. Mali-Mali	433	-	433	-
22. Lok Tangga	335	-	335	-
23. Sungai Besar	226	-	226	-
24. Bi'ih	582	-	582	-
25. Balau	410	-	410	-
26. Abirau	483	-	483	-
Karang Intan				

Catatan:

Sumber: BPS, Pendataan Potensi Desa (Podes) 2019

Tabel 7.1 Banyaknya Desa/Kelurahan Menurut Keberadaan Penerangan Jalan Utama Desa/Kelurahan di Kecamatan Karang Intan, 2018, 2019, dan 2020

Penerangan Jalan Utama	2018	2019	2020
(1)	(2)	(3)	(4)
Sumber Penerangan Jalan Utama			
Listrik Pemerintah	20	25	24
Listrik Non Pemerintah	6	1	2
Non Listrik	-	-	-

Catatan:

Sumber: BPS, Pendataan Potensi Desa (Podes) 2018, 2019, dan 2020

Tabel 7.1 Banyaknya Pelanggan Air Bersih Dirinci Per Desa Tahun 2020

D e s a	Pelanggan
(1)	(3)
01.Kiram	-
02.Mandi Angin Barat	-
03.Mandi Angin Timur	-
04.Awang Bangkal Barat	-
05.Awang Bangkal Timur	-
06.Mandi Kapau Timur	-
07.Mandi Kapau Barat	-
08.Pulau Nyiur	-
09.Sungai Asam	-
10.Sungai Alang	-
11.Sungai Landas	-
12.Padang Panjang	-
13.Panyambaran	-
14.Lihung	-
15.Karang Intan	90
16.Pasar Lama	-
17.Pandak Daun	28
18.Jingah Habang Ulu	-
19.Jingah Habang Ilir	31
20.Sungai Arfat	29
21.Mali-Mali	39
22.Lok Tangga	-
23.Sungai Besar	-
24.Bi'ih	-
25.Balau	-
26.Abirau	-
J u m l a h	217

Sumber : PDAM Unit IKK Kecamatan Karang Intan

8. KEUANGAN

<https://banjarkab.bps.go.id>

Tabel 8.1. Banyaknya Sarana dan Prasarana Ekonomi Menurut Desa/Kelurahan dan Jenisnya di Kecamatan Karang Intan 2020

Desa/Kelurahan	Kelompok Pertokoan	Pasar dengan Bangunan Permanen	Pasar dengan Bangunan Semi Permanen	Pasar Tanpa Bangunan
(1)	(2)	(3)	(4)	(5)
1. Kiram	-	-	-	-
2. Mandi Angin Barat	-	-	-	1
3. Mandi Angin Timur	-	-	-	-
4. Awang Bangkal Barat	-	-	-	1
5. Awang Bangkal Timur	-	-	-	1
6. Mandi Kapau Timur	-	-	-	1
7. Mandi Kapau Barat	-	-	-	1
8. Pulau Nyiur	-	-	-	-
9. Sungai Asam	-	-	1	-
10. Sungai Alang	-	-	-	-
11. Sungai Landas	-	-	-	-
12. Padang Panjang	-	-	-	1
13. Panyambaran	-	-	-	1
14. Lihung	-	-	-	-
15. Karang Intan	-	-	-	-
16. Pasar Lama	-	-	-	-
17. Pandak Daun	-	-	-	1
18. Jingah Habang Ulu	-	-	-	1
19. Jingah Habang Ilir	-	-	-	-
20. Sungai Arfat	-	-	-	1
21. Mali-Mali	-	-	-	-
22. Lok Tangga	-	-	-	1
23. Sungai Besar	-	-	-	-
24. Bi'ih	-	-	-	1
25. Balau	-	-	-	1
26. Abirau	-	-	-	1
Karang Intan				

Lanjutan Tabel 8.1

Desa/Kelurahan	Minimarket/ Swalayan ¹	Toko/Warung Kelontong	Restoran/ Rumah Makan
(1)	(6)	(7)	(8)
1. Kiram	-	22	-
2. Mandi Angin Barat	-	40	-
3. Mandi Angin Timur	-	32	-
4. Awang Bangkal Barat	-	20	-
5. Awang Bangkal Timur	-	15	-
6. Mandi Kapau Timur	1	16	-
7. Mandi Kapau Barat	-	15	-
8. Pulau Nyiur	-	10	-
9. Sungai Asam	-	11	-
10. Sungai Alang	-	8	-
11. Sungai Landas	-	10	1
12. Padang Panjang	-	10	-
13. Panyambaran	-	10	-
14. Lihung	-	15	-
15. Karang Intan	-	14	-
16. Pasar Lama	-	13	-
17. Pandak Daun	-	8	-
18. Jingah Habang Ulu	-	20	-
19. Jingah Habang Ilir	-	12	-
20. Sungai Arfat	-	20	-
21. Mali-Mali	-	22	-
22. Lok Tangga	-	40	-
23. Sungai Besar	-	32	-
24. Bi'ih	-	20	-
25. Balau	-	15	-
26. Abirau	1	16	-
Karang Intan			

Lanjutan Tabel 8.1

	Desa/Kelurahan	Warung/Kedai Makanan	Hotel	Hostel/Motel/ Losmen/Wisma
	(1)	(9)	(10)	(11)
1.	Kiram	10	-	-
2.	Mandi Angin Barat	15	-	-
3.	Mandi Angin Timur	8	-	-
4.	Awang Bangkal Barat	11	-	-
5.	Awang Bangkal Timur	4	-	-
6.	Mandi Kapau Timur	9	-	-
7.	Mandi Kapau Barat	7	-	-
8.	Pulau Nyiur	4	-	-
9.	Sungai Asam	4	-	-
10.	Sungai Alang	-	-	-
11.	Sungai Landas	5	-	-
12.	Padang Panjang	5	-	-
13.	Panyambaran	5	-	-
14.	Lihung	3	-	-
15.	Karang Intan	4	-	-
16.	Pasar Lama	2	-	-
17.	Pandak Daun	-	-	-
18.	Jingah Habang Ulu	6	-	-
19.	Jingah Habang Ilir	5	-	-
20.	Sungai Arfat	4	-	-
21.	Mali-Mali	10	-	-
22.	Lok Tangga	15	-	-
23.	Sungai Besar	8	-	-
24.	Bi'ih	11	-	-
25.	Balau	4	-	-
26.	Abirau	9	-	-
Karang Intan				

Catatan: ¹ yang memiliki luas < 400 m²

Sumber: BPS, Pendataan Potensi Desa (Podes) 2020

Tabel 8.1. Banyaknya Sarana dan Prasarana Ekonomi Menurut Desa/Kelurahan dan Jenisnya di Kecamatan Karang Intan 2020

Desa/Kelurahan		Bank Umum Pemerintah	Bank Umum Swasta	Bank Perkreditan Rakyat
(1)		(2)	(3)	(4)
1.	Kiram	-	-	-
2.	Mandi Angin Barat	-	-	-
3.	Mandi Angin Timur	-	-	-
4.	Awang Bangkal Barat	-	-	-
5.	Awang Bangkal Timur	-	-	-
6.	Mandi Kapau Timur	-	-	-
7.	Mandi Kapau Barat	-	-	-
8.	Pulau Nyiur	-	-	-
9.	Sungai Asam	-	-	-
10.	Sungai Alang	-	-	-
11.	Sungai Landas	-	-	-
12.	Padang Panjang	-	-	-
13.	Panyambaran	-	-	-
14.	Lihung	-	-	-
15.	Karang Intan	-	-	-
16.	Pasar Lama	-	-	-
17.	Pandak Daun	-	-	-
18.	Jingah Habang Ulu	-	-	-
19.	Jingah Habang Ilir	-	-	-
20.	Sungai Arfat	-	-	-
21.	Mali-Mali	-	-	-
22.	Lok Tangga	-	-	-
23.	Sungai Besar	-	-	-
24.	Bi'ih	-	-	-
25.	Balau	-	-	-
26.	Abirau	-	-	-
Karang Intan				

Catatan:

Sumber: BPS, Pendataan Potensi Desa (Podes) 2020

Tabel 8.1. Banyaknya Koperasi yang Masih Aktif Menurut Desa/Kelurahan dan Jenis Koperasi di Kecamatan Karang Intan 2020

Desa/Kelurahan	Koperasi Unit desa (KUD)	Koperasi Industri Kecil dan Kerajinan Rakyat (Kopinkra)	Koperasi Simpan Pinjam (Kospin)	Koperasi Lainnya
(1)	(2)	(3)	(4)	(5)
1. Kiram	-	-	-	-
2. Mandi Angin Barat	-	-	-	-
3. Mandi Angin Timur	-	-	-	-
4. Awang Bangkal Barat	-	-	-	1
5. Awang Bangkal Timur	-	-	-	-
6. Mandi Kapau Timur	1	-	1	-
7. Mandi Kapau Barat	-	-	-	-
8. Pulau Nyiur	-	-	-	-
9. Sungai Asam	-	-	-	-
10. Sungai Alang	-	-	-	-
11. Sungai Landas	-	-	-	-
12. Padang Panjang	-	-	-	-
13. Panyambaran	-	-	-	-
14. Lihung	-	-	-	-
15. Karang Intan	-	-	-	-
16. Pasar Lama	-	-	-	-
17. Pandak Daun	-	-	-	-
18. Jindah Habang Ulu	-	-	-	-
19. Jindah Habang Ilir	-	-	-	-
20. Sungai Arfat	-	-	-	-
21. Mali-Mali	-	-	-	-
22. Lok Tangga	-	-	-	-
23. Sungai Besar	-	-	-	-
24. Bi'ih	-	-	-	1
25. Balau	-	-	-	-
26. Abirau	1	-	1	-
Karang Intan				

Sumber: BPS, Pendataan Potensi Desa (Podes) 2020

Tabel 8.1. Target dan Realisasi Penerimaan Pajak Bumi dan Bangunan (PBB) Dirinci Per Desa Tahun 2020

Desa	Target (Rp)	Realisasi (Rp)	Persentase (%)
(1)	(2)	(3)	(4)
01.Kiram	4 000 000	5 458 913	136
02.Mandi Angin Barat	7 000 000	4 541 999	65
03.Mandi Angin Timur	15 000 000	28 924 332	193
04.Awang Bangkal Barat	4 000 000	10 304 566	258
05.Awang Bangkal Timur	1 000 000	20 000	2
06.Mandi Kapau Timur	4 000 000	40 014 242	1000
07.Mandi Kapau Barat	4 000 000	8 212 225	206
08.Pulau Nyiur	1 500 000	4 559 813	304
09.Sungai Asam	500 000	0	0
10.Sungai Alang	1 000 000	3 987 994	399
11.Sungai Landas	500 000	10 200	2
12.Padang Panjang	7 000 000	7 860 253	112
13.Panyambaran	500 000	3 429 716	686
14.Lihung	2 000 000	2 521 761	126
15.Karang Intan	2 500 000	958 147	38
16.Pasar Lama	500 000	1 946 999	389
17.Pandak Daun	1 000 000	5 297 363	530
18.Jingah Habang Ulu	3 000 000	10 660 269	355
19.Jingah Habang Ilir	5 000 000	9 604 119	192
20.Sungai Arfat	1 000 000	3 820 192	382
21.Mali-Mali	500 000	3 310 396	662
22.Lok Tangga	500 000	0	0
23.Sungai Besar	500 000	1 582 122	316
24.Bi'ih	2 500 000	8 224 347	329
25.Balau	500 000	3 313 000	663
26.Abirau	500 000	1 361 678	272
Jumlah			

Sumber : Badan Pengelola Keuangan dan Aset Daerah Kabupaten Banjar



Sensus
Penduduk
2020

DATA MENCERDASKAN BANGSA



**BADAN PUSAT STATISTIK
KABUPATEN BANJAR**

Jl. A. Yani Km 39,95 No.51 Martapura 70614
Telp/Fax: 0511-4721394/4723384
<https://banjarkab.bps.go.id> email:bps6303@bps.go.id

ISSN 2714-8238



9 772714 823008